

**RENCANA STRATEGIS PERUBAHAN
DINAS KESEHATAN
KABUPATEN JOMBANG
TAHUN 2024-2026**



Jl. Dr. Sutomo No. 75
Jombang



KATA PENGANTAR

Puji Syukur kehadirat Allah SWT atas segala limpahan rahmat dan anugerahNYA sehingga Rencana Strategis Perubahan Dinas Kesehatan Kabupaten Jombang Tahun 2024-2026 dapat terselesaikan. Penyusunan Rencana Strategis Perubahan Dinas Kesehatan Kabupaten Jombang Tahun 2024-2026 ini dimaksudkan untuk memudahkan Organisasi Perangkat Daerah dalam melaksanakan tugas pokok dan fungsinya di bidang kesehatan selaras dengan Rencana Pembangunan Daerah (RPD) Kabupaten Jombang Tahun 2024-2026 serta sesuai dengan Keputusan Menteri Dalam Negeri Republik Indonesia Nomor 900.1.15.5-1317 Tahun 2023 tentang Hasil Verifikasi, Validasi, dan Inventarisasi Pemutakhiran Klasifikasi, Kodefikasi dan Nomenklatur Perencanaan Pembangunan dan Keuangan Daerah.

Rencana Strategis Perubahan Dinas Kesehatan Kabupaten Jombang Tahun 2024-2026 merupakan dokumen perencanaan yang bersifat indikatif dan memuat berbagai program pembangunan kesehatan yang akan dilaksanakan oleh Dinas Kesehatan Kabupaten Jombang beserta jaringan dan jejaring dalam kurun waktu tahun 2024- 2026 dengan penekanan pada peningkatan kualitas pelayanan kesehatan Upaya Kesehatan Masyarakat (UKM) dan Upaya Kesehatan Perorangan (UKP) untuk mewujudkan peningkatan kualitas kesehatan masyarakat di wilayah Kabupaten Jombang secara menyeluruh.

Dinas Kesehatan Kabupaten Jombang mengucapkan terima kasih kepada semua pihak yang telah berkontribusi dalam penyusunan Rencana Strategis Perubahan Dinas Kesehatan Kabupaten Jombang Tahun 2024-2026. Dinas Kesehatan Kabupaten Jombang juga berharap kepada semua pihak untuk saling bersinergi dalam menyelenggarakan pembangunan kesehatan guna tercapainya sasaran pembangunan kesehatan di Kabupaten Jombang dengan berpedoman pada Renstra Dinas Kesehatan Kabupaten Jombang.

Jombang, 26 Juni 2023

Kepala Dinas Kesehatan

Ditandatangani secara elektronik



drg. BUDI NUGROHO, MPPM

NIP. 196312131989031006



DAFTAR ISI

HALAMAN JUDUL.....	i
DAFTAR ISI	ii
KATA PENGANTAR.....	iii
DAFTAR TABEL.....	iv
DAFTAR GAMBAR	v
BAB I PENDAHULUAN	1
1.1 LATAR BELAKANG.....	1
1.2 DASAR HUKUM PENYUSUNAN	2
1.3 MAKSUD DAN TUJUAN	4
1.4 SISTEMATIKA PENULISAN.....	4
BAB II GAMBARAN PELAYANAN PERANGKAT DAERAH	5
2.1 TUGAS, FUNGSI DAN STRUKTUR ORGANISASI DINAS KESEHATAN KABUPATEN JOMBANG.....	5
2.2 SUMBER DAYA PERANGKAT DAERAH.....	12
2.3 KINERJA PELAYANAN PERANGKAT DAERAH	18
2.4 KELOMPOK SASARAN LAYANAN	46
BAB III PERMASALAHAN DAN ISU ISU STRATEGIS PERANGKAT DAERAH.	
3.1 PERMASALAHAN PELAYANAN DINAS KESEHATAN.....	48
KABUPATEN JOMBANG	48
3.2 ISU STRATEGIS.....	49
BAB IV TUJUAN DAN SASARAN.....	51
4.1 TUJUAN DAN SASARAN RENSTRA DINAS KESEHATAN	51
4.2 CASCADING KINERJA DINAS KESEHATAN KABUPATEN JOMBANG	54
BAB V STRATEGI DAN ARAH KEBIJAKAN	55
BAB VI RENCANA PROGRAM, KEGIATAN DAN SUB KEGIATAN SERTA PENDANAAN.....	59
BAB VII KINERJA PENYELENGGARAAN BIDANG URUSAN	122
BAB VIII PENUTUP.....	124



DAFTAR TABEL

Nomor	Judul Tabel	Halaman
Tabel 2.1	Sarana dan Prasarana Dinas Kesehatan Kabupaten Jombang	13
Tabel 2.2	Evaluasi Capaian Kinerja Dinas Kesehatan Kabupaten Jombang Periode 2018-2022	18
Tabel 3.1	Pemetaan Permasalahan untuk Penentuan Prioritas dan Sasaran Pembangunan Daerah	48
Tabel 3.2	Isu Strategis Dinas Kesehatan Kabupaten Jombang	49
Tabel 4.1	Tujuan dan Sasaran Jangka Menengah Pelayanan Dinas Kesehatan Kabupaten Jombang	52
Tabel 5.1	Tujuan, Sasaran Strategi, dan Kebijakan	57
Tabel 6.1	Program, Kegiatan dan Sub Kegiatan Dinas Kesehatan Kabupaten Jombang	59
Tabel 6.2.a	Rencana Program, Kegiatan dan Sub Kegiatan Serta Pendanaan Dinas Kesehatan Kabupaten Jombang Tahun 2024-2026 (Kepmendagri 050-5889 Tahun 2021)	70
Tabel 6.2.b	Rencana Program, Kegiatan dan Sub Kegiatan Serta Pendanaan Dinas Kesehatan Kabupaten Jombang Tahun 2024-2026 (Kepmendagri Nomor 900.1.15.5-1317 Tahun 2023)	94
Tabel 7.1	Indikator Kinerja Perangkat Daerah Dinas Kesehatan Kabupaten Jombang yang Mengacu pada Tujuan dan Sasaran RPD	122



DAFTAR GAMBAR

Nomor	Judul Gambar	Halaman
Gambar 2.1	Struktur Organisasi Dinas Kesehatan Kabupaten Jombang	12
Gambar 4.1	Cascading Dinas Kesehatan Kabupaten Jombang	54



BAB I

PENDAHULUAN

1.1 LATAR BELAKANG

Pembangunan kesehatan merupakan upaya yang dilaksanakan oleh semua komponen masyarakat dan bertujuan untuk meningkatkan derajat kesehatan masyarakat yang setinggi-tingginya dengan sasaran meningkatnya aksesibilitas masyarakat terhadap pelayanan kesehatan mulai dari promotif, preventif, kuratif dan rehabilitatif secara berkesinambungan. Keberhasilan pembangunan kesehatan di suatu wilayah sangat ditentukan oleh kesinambungan program yang berdaya ungkit dalam pencapaian sasaran pembangunan kesehatan serta sinergitas antar lintas program dan lintas sektor dalam wilayah tersebut.

Instruksi Menteri Dalam Negeri Nomor 52 Tahun 2022 tentang penyusunan dokumen perencanaan daerah bagi daerah dengan masa jabatan Kepala Daerah berakhir pada tahun 2023 mengamanatkan Daerah untuk menyusun Rencana Pembangunan Daerah (RPD) Tahun 2024-2026. Dengan adanya Inmendagri tersebut, maka Perangkat Daerah juga diwajibkan untuk menyusun Rencana Strategis tahun 2024-2026 dengan memperhatikan sinkronisasi dan keselarasan tujuan, sasaran dan program Perangkat Daerah dengan tujuan dan sasaran Pembangunan Daerah dalam dokumen Rencana Pembangunan Daerah (RPD) Kabupaten Jombang Tahun 2024-2026.

Penyusunan rencana strategis ini juga memperhatikan Rencana Strategis Kementerian Kesehatan Republik Indonesia serta Dinas Kesehatan Propinsi Jawa Timur. Hal ini sesuai dengan amanat pelaksanaan dari ketentuan dimaksud yang ditetapkan dalam Peraturan Pemerintah Nomor 8 Tahun 2008 tentang Tahapan, Tata Cara Penyusunan, Pengendalian dan Evaluasi Pelaksanaan Rencana Pembangunan Daerah serta Peraturan Menteri Dalam Negeri Republik Indonesia Nomor 86 Tahun 2017 Tentang Tata Cara Perencanaan, Pengendalian dan evaluasi Pembangunan Daerah, Tata Cara Evaluasi Rancangan Peraturan Daerah Tentang Rencana Pembangunan Jangka Menengah Daerah, serta Tata Cara Perubahan Rencana Pembangunan Menengah Daerah, dan Rencana Kerja Pemerintah Daerah.



Sehubungan dengan dikeluarkannya Keputusan Menteri Dalam Negeri Nomor. 900.1.15.5-1317 Tahun 2023 tentang Hasil Verifikasi, Validasi, dan Inventarisasi Pemutakhiran Klasifikasi, Kodefikasi dan Nomenklatur Perencanaan Pembangunan dan Keuangan Daerah maka perlu dilakukan Perubahan Rencana Strategis (Renstra) Dinas Kesehatan Kabupaten Jombang tahun 2024-2026 yang merupakan suatu pedoman bagi arah kebijakan dan proses pelaksanaan pembangunan di bidang urusan pemerintahan wajib bidang kesehatan yang berorientasi pada hasil yang ingin dicapai dalam kurun waktu 2024-2026 dengan memperhitungkan kondisi dan potensi lokal untuk kelangsungan pembangunan yang akan datang. Renstra ini berfungsi sebagai acuan dan tolak ukur yang jelas bagi Dinas Kesehatan Kabupaten Jombang dalam pelaksanaan tugas pokok dan fungsi serta kewenangan yang diberikan oleh pemerintah Kabupaten Jombang sehinggakeberhasilan dan kegagalan dapat diukur secara jelas dan tepat.

Agar Rencana Strategis ini dapat bermanfaat bagi pembangunan Kabupaten Jombang ke depan, maka diperlukan adanya komitmen, semangat, tekad, kemauan, kemampuan dan etos kerja tinggi, yang ditunjukkan melalui kesungguhan, kejujuran dan keterbukaan tidak hanya oleh segenap pegawai Dinas Kesehatan Kabupaten Jombang, tetapi juga seluruh aparatur pemerintah Kabupaten Jombang dan stakeholder lainnya yang ada di Jombang.

1.2 DASAR HUKUM PENYUSUNAN

Landasan hukum yang mendasari penyusunan Rencana Strategis Dinas Kesehatan Kabupaten Jombang Tahun 2024-2026 adalah:

1. Undang-Undang Nomor 25 tahun 2004 tentang Sistem Perencanaan Pembangunan Nasional (Lembaran Negara Republik Indonesia Tahun 2004 Nomor 104, Tambahan Lembaran Negara Republik Indonesia nomor 4421);
2. Undang-Undang Nomor 17 Tahun 2003 Tentang Keuangan Negara (Lembaran Negara Republik Indonesia Tahun 2003 Nomor 47, Tambahan Lembaran Negara Republik Indonesia Nomor 4286);
3. Undang-Undang Nomor 23 Tahun 2014 tentang Pemerintahan Daerah sebagaimana telah diubah untuk kedua kalinya dengan Undang-Undang Nomor 9 Tahun 2015 (Lembaran Negara Republik Indonesia Tahun 2015 Nomor 58, tambahan Lembaran Negara Republik Indonesia Nomor 5679);



4. Undang-Undang Nomor 36 Tahun 2009 tentang Kesehatan (Lembaran Negara Republik Indonesia Tahun 2009 Nomor 144, tambahan Lembaran Negara Republik Indonesia Nomor 5063);
5. Peraturan Menteri Dalam Negeri Nomor 86 Tahun 2017 Tata Cara Perencanaan, Pengendalian dan Evaluasi Pembangunan Daerah, Tata Cara Evaluasi Rancangan Peraturan Daerah tentang Rencana Pembangunan Jangka Panjang Daerah dan Rencana Pembangunan Jangka Menengah Daerah, Serta Tata Cara Perubahan Rencana Pembangunan Jangka Panjang Daerah, Rencana Pembangunan Jangka Menengah Daerah, dan Rencana Kerja Daerah;
6. Keputusan Menteri Dalam Negeri Nomor 050-5889 Tahun 2021 tentang Hasil Verifikasi, Validasi dan Inventarisasi Pemutakhiran Klasifikasi, Kodefikasi dan Nomenklatur Perencanaan Pembangunan dan Keuangan Daerah;
7. Keputusan Menteri Dalam Negeri Nomor 900.1.15.5-1317 Tahun 2023 tentang Hasil Verifikasi, Validasi, dan Inventarisasi Pemutakhiran Klasifikasi, Kodefikasi dan Nomenklatur Perencanaan Pembangunan dan Keuangan Daerah;
8. Instruksi Menteri Dalam Negeri Nomor 52 Tahun 2022 tentang Penyusunan Dokumen Perencanaan Daerah Bagi Daerah dengan Masa Jabatan Kepala Daerah Berakhir Pada Tahun 2023 dan Daerah Otonom Baru;
9. Peraturan Pemerintah Nomor 8 Tahun 2008 tentang Tahapan, Tata Cara Penyusunan, Pengendalian dan Evaluasi Pelaksanaan Rencana Pembangunan Daerah;
10. Peraturan Bupati Jombang Nomor 83 Tahun 2021 Tentang Kedudukan, Susunan Organisasi, Tugas Pokok Dan Fungsi Serta Tata Kerja Dinas Kesehatan Kabupaten Jombang;
11. Peraturan Bupati Jombang Nomor 10 Tahun 2023 Tentang Rencana Pembangunan Daerah Kabupaten Jombang Tahun 2024-2026.

1.3 MAKSUD DAN TUJUAN

Maksud penyusunan Renstra Perubahan Dinas Kesehatan Kabupaten Jombang Tahun 2024-2026 adalah sebagai penjabaran secara operasional tujuan dan sasaran Rencana Pembangunan Daerah (RPD) Kabupaten Jombang terkait urusan bidang kesehatan yang harus dilaksanakan oleh Dinas Kesehatan Kabupaten Jombang selama kurun waktu 2024-2026. Selain itu, perubahan Renstra juga dimaksudkan untuk menyesuaikan



dengan Keputusan Menteri Dalam Negeri terkait dengan pemutakhiran klasiikasi, kodefikasi dan nomenklatur Perencanaan Pembangunan dan Keuangan Daerah.

Sedangkan tujuan penyusunan Renstra Perubahan Dinas Kesehatan Kabupaten Jombang Tahun 2024-2026:

1. Menyesuaikan dokumen perencanaan strategis, prioritas program, kegiatan dan sub kegiatan dengan RPD, struktur organisasi dan kebijakan Pemerintah;
2. Sebagai dasar bagi PD dalam pelaksanaan program, kegiatan, sub kegiatan, penetapan target kinerja, perumusan kebijakan serta strategi PD;
3. Sebagai pedoman bagi PD dalam menyusun perencanaan kinerja, pengukuran kinerja, pelaporan kinerja, evaluasi internal dan pencapaian kinerja PD.

1.4 SISTEMATIKA PENULISAN

Rencana Strategis Perubahan Dinas Kesehatan Kabupaten Jombang periode Tahun 2024-2026 disusun dengan sistematika sebagai berikut :

Bab I : PENDAHULUAN, bab ini yang menguraikan :

- 1.1. Latar Belakang;
- 1.2. Dasar Hukum Penyusunan;
- 1.3. Maksud dan Tujuan; dan
- 1.4. Sistematika Penulisan.

Bab II : GAMBARAN PELAYANAN DINAS KESEHATAN, bab ini menguraikan:

- 2.1. Tugas, Fungsi dan Struktur Organisasi Dinas Kesehatan Kabupaten Jombang;
- 2.2. Sumber Daya Dinas Kesehatan Kabupaten Jombang;
- 2.3. Kinerja Pelayanan Dinas Kesehatan Kabupaten Jombang; dan
- 2.4. Kelompok Sasaran Layanan.

Bab III : PERMASALAHAN DAN ISU-ISU STRATEGIS DINAS KESEHATAN, bab ini menguraikan:

- 3.1. Permasalahan Pelayanan Dinas Kesehatan Kabupaten Jombang; dan
- 3.2. Isu Strategis Dinas Kesehatan Kabupaten Jombang.



Bab IV : TUJUAN DAN SASARAN

4.1. Tujuan dan Sasaran Renstra Dinas Kesehatan Kabupaten Jombang Tahun 2024-2026; dan

4.2 Cascading Kinerja Dinas Kesehatan Kabupaten Jombang.

Bab V : STRATEGI DAN ARAH KEBIJAKAN

Bab VI : RENCANA PROGRAM, KEGIATAN dan SUB KEGIATAN SERTA PENDANAAN

Bab VII : KINERJA PENYELENGGARAAN BIDANG URUSAN

Bab VIII : PENUTUP



BAB II

GAMBARAN PELAYANAN PERANGKAT DAERAH

2.1. TUGAS, FUNGSI DAN STRUKTUR ORGANISASI PERANGKAT DAERAH

Dinas Kesehatan Kabupaten Jombang dibentuk berdasarkan Peraturan Daerah Kabupaten Jombang Nomor 8 Tahun 2016 Tentang Perubahan Atas Peraturan Daerah Kabupaten Jombang Nomor 5 Tahun 2008 Tentang Organisasi Perangkat Daerah Kabupaten Jombang yang diubah lagi dengan Peraturan Daerah Kabupaten Jombang Nomor 11 Tahun 2018. Unit Pelaksana Teknis Kabupaten Jombang dibentuk berdasarkan Peraturan Bupati Jombang Nomor 21 Tahun 2018 tentang Pembentukan Unit Pelaksana Teknis Kabupaten Jombang.

Peraturan Bupati Jombang Nomor 83 Tahun 2021 Tentang Kedudukan, Susunan Organisasi, Uraian Tugas Pokok dan Fungsi serta Tata Kerja Dinas Kesehatan Kabupaten Jombang menyatakan bahwatugas pokok Dinas Kesehatan Kabupaten Jombang adalah membantu Bupati melaksanakan urusan pemerintahan yang menjadi kewenangan Pemerintah Jombang di bidang kesehatan. Dinas Kesehatan dalam menyelenggarakan tugas tersebut, menyelenggarakan fungsi berikut:

1. Perumusan kebijakan di bidang kesehatan;
2. Pelaksanaan Kebijakan di bidang kesehatan;
3. Pelaksanaan evaluasi dan pelaporan di bidang kesehatan;
4. Pelaksanaan administrasi dinas sesuai dengan lingkup fungsinya; dan
5. Pelaksanaan fungsi lain yang diberikan oleh Bupati terkait dengan tugas dan fungsinya.

Susunan Organisasi Dinas Kesehatan Kabupaten Jombang sesuai dengan Peraturan Bupati Nomor 83 Tahun 2021, terdiri dari:

A. Kepala Dinas;

B. Sekretariat;

Sekretariat mempunyai tugas merencanakan, melaksanakan, mengoordinasikan dan mengendalikan kegiatan administrasi umum, kepegawaian, keuangan dan aset, penyusunan program dan evaluasi. Untuk melaksanakan tugas tersebut, Sekretariat mempunyai fungsi:

- a. Perumusan dan penyusunan kebijakan serta pedoman operasional pelaksanaan dan evaluasi kegiatan administrasi umum dan ketatausahaan, administrasi dan pengembangan pegawai,



- penyusunan rencana dan evaluasi program dan anggaran rumah tangga, serta penatakelolaan keuangan;
- b. Pelaksanaan koordinasi penyusunan program, kegiatan, anggaran dan perundang-undangan;
 - c. Pelaksanaan koordinasi penyelenggaraan tugas-tugas bidang;
 - d. Pengelolaan dan pelayanan administrasi umum;
 - e. Pengelolaan administrasi kepegawaian, keuangan, perlengkapan dan urusan rumah tangga;
 - f. Pelaksanaan koordinasi dan pembinaan aparatur sipil Negara;
 - g. Pelaksanaan monitoring dan evaluasi organisasi dan tata laksana serta pelayanan publik;
 - h. Pengelolaan asset;
 - i. Pengelolaan kerasipan;
 - j. Pelaksanaan koordinasi pengelolaan data dan sistem informasi;
 - k. Pelaksanaan monitoring dan evaluasi terhadap pelaksanaan kegiatan strategis dan pelaksanaan program, kegiatan dan realisasi anggaran secara terukur dan berkelanjutan;
 - l. Menyelenggarakan pengkajian bahan fasilitasi dan koordinasi penyusunan Rencana Pembangunan Jangka Menengah Daerah (RPJMD), Rencana STrategis (Renstra), Rencana Kerja (Renja), Rencana Kerja dan Anggaran, Dokumen Pelaksanaan Anggaran, Perjanjian Kinerja (RAK), Indikator kinerja Utama (IKU), Laporan Keuangan (LK), Laporan penyelenggaraan Pemerintahan Daerah (LPPD) dan Laporan Kinerja Instansi Pemerintah (LKjIP) di lingkup Dinas;
 - m. Penyelenggaraan pengkajian bahan kebijakan teknis penyusunan rencana operasional berupa petunjuk teknis dan Standar Operasional Prosedur (SOP) serta Standar Pelayanan Publik (SPP);
 - n. Pelaksanaan koordinasi implementasi system Akuntabilitas Kinerja Instansi Pemerintah dan Reformasi Birokrasi; dan
 - o. Melaksanakan fungsi lain yang diberikan oleh kepala Dinas.
- Sekretariat terdiri dari 2 (dua) sub bagian dengan tugas sebagai berikut:
1. **Sub Bagian Umum dan Kepegawaian;**

Sub bagian umum dan kepegawaian mempunyai tugas:

 - a. Menyiapkan data dan informasi guna penyusunan kebijakan teknis dan operasional;
 - b. Melaksanakan administrasi kepegawaian, melaksanakan



- pembinaan, peningkatan disiplin dan pengembangan karier pegawai;
- c. Melaksanakan urusan administrasi umum, rumah tangga, perjalanan dinas dan perlengkapannya, ketatalaksanaan (surat mnyurat) dan kearsipan;
 - d. Menyusun rencana dan melaksanakan keindahan, kebersihan dan keamanan serta pemeliharaan kantor;
 - e. Melaksanakan kegiatan pengawasn melekat dalam lingkup Dinas Kesehatan;
 - f. Melaksanakan kegiatan kehumasan dan kepustakaan Dinas Kesehatan;
 - g. Mengkoordinir dan evaluasi pelaksanaan Standar Pelayanan Minimal, Standar Operasional Prosedur, Standar pelayanan Publik dan Inovasi pendukung kebijakan daerah;
 - h. Menangani pengaduan masyarakat terkait dengan pelaksanaan tugas;
 - i. Membantu sekretaris dalam melaksanakan koordinasi terkait dengan pelaksanaan tugas-tugas organisasi dan tata laksana aparatur;
 - j. Melaksanakan tugas lain yang diberikan oleh Sekretaris.

2. Sub Bagian Keuangan dan Aset;

Sub Bagian Keuangan dan Aset, mempunyai tugas:

- a. Melaksanakan penatausahaan keuangan, meliputi pengelolaan anggaran, penyusunan neraca, pelaksanaan akuntansi/ pembukuan, pertanggungjawaban dan verifikasi serta penyusunan perhitungan anggaran;
- b. Melaksanakan pengurusan gaji pegawai dan pembayaran hak-hak keuangan lainnya;;
- c. Menyusun, melaksanakan dan mempertanggungjawabkan anggaran;
- d. Menyusunan rencana kebutuhan barang, mengatur dan mengelola barang inventaris kantor;
- e. Melaksanakan upaya peningkatan kesejahteraan pegawai; dan
- f. Melaksanakan tugas lain yang diberikan oleh Sekretaris.



C. Bidang Kesehatan Masyarakat,

Bidang Kesehatan Masyarakat mempunyai tugas melaksanakan perumusan dan pelaksanaan kebijakan operasional kesehatan keluarga dan gizi, promosi kesehatan dan pemberdayaan masyarakat, kesehatan lingkungan, kesehatan kerja dan olah raga yang berfungsi:

1. Penyiapan perumusan kebijakan operasional di bidang kesehatan keluarga, gizi masyarakat, promosi kesehatan, pemberdayaan masyarakat, kesehatan lingkungan, kesehatan kerja dan olah raga;
2. Penyusunan rencana dan program kegiatan di bidang kesehatan keluarga dan gizi masyarakat, promosi kesehatan, pemberdayaan masyarakat, kesehatan lingkungan, kesehatan kerja dan kesehatan olah raga;
3. Penyiapan pelaksanaan kebijakan operasional di bidang kesehatan keluarga dan gizi masyarakat, promosi kesehatan, pemberdayaan masyarakat, kesehatan lingkungan, kesehatan kerja dan kesehatan olah raga;
4. Pelaksanaan koordinasi kegiatan di bidang kesehatan keluarga dan gizi masyarakat, promosi kesehatan dan pemberdayaan masyarakat, kesehatan lingkungan, kesehatan kerja dan kesehatan olah raga;
5. Penyiapan bimbingan teknis dan supervisi di bidang kesehatan keluarga dan gizi masyarakat, promosi kesehatan dan pemberdayaan masyarakat, kesehatan lingkungan, kesehatan kerja dan kesehatan olah raga;
6. Pemantauan, evaluasi dan pelaporan di bidang kesehatan keluarga dan gizi masyarakat, promosi kesehatan dan pemberdayaan masyarakat, kesehatan lingkungan, kesehatan kerja dan kesehatan olah raga;
7. Pelaksanaan tugas lain yang diberikan oleh Kepala Dinas Kesehatan.

D. Bidang Pencegahan dan Pengendalian Penyakit

Bidang Pencegahan dan Pengendalian Penyakit mempunyai tugas melakukan perumusan dan pelaksanaan kebijakan bidang surveilans, imunisasi, pencegahan dan pengendalian penyakit menular, pencegahan dan pengendalian penyakit tidak menular, kesehatan jiwa serta kesehatan haji yang berfungsi:

1. Penyusunan perumusan kebijakan operasional di bidang surveilans, imunisasi, pencegahan dan pengendalian penyakit menular,



- pengecahan dan pengendalian penyakit tidak menular, kesehatan jiwa serta kesehatan haji;
2. Penyusunan rencana dan program kegiatan di bidang surveilans, imunisasi, pencegahan dan pengendalian penyakit menular, pencegahan dan pengendalian penyakit tidak menular, kesehatan jiwa serta kesehatan haji;
 3. Penyiapan pelaksanaan kebijakan operasional di bidang surveilans, imunisasi, pencegahan dan pengendalian penyakit menular, pencegahan dan pengendalian penyakit tidak menular, kesehatan jiwa serta kesehatan haji;
 4. Koordinasi di bidang surveilans, imunisasi, pencegahan dan pengendalian penyakit menular, pencegahan dan pengendalian penyakit tidak menular, kesehatan jiwa serta kesehatan haji;
 5. Penyiapan bimbingan teknis dan supervisi di bidang surveilans, imunisasi, pencegahan dan pengendalian penyakit menular, pencegahan dan pengendalian penyakit tidak menular, kesehatan jiwa serta kesehatan haji;
 6. Pemantauan, evaluasi dan pelaporan di bidang surveilans, imunisasi, pencegahan dan pengendalian penyakit menular, pencegahan dan pengendalian penyakit tidak menular, kesehatan jiwa serta kesehatan haji;
 7. Pelaksanaan tugas lain yang diberikan oleh Kepala Dinas Kesehatan.

E. Bidang Pelayanan Kesehatan

Bidang Pelayanan Kesehatan mempunyai tugas melakukan perumusan dan pelaksanaan di bidang pelayanan kesehatan primer, pelayanan kesehatan rujukan dan pelayanan kesehatan tradisional yang berfungsi:

1. Penyusunan perumusan kebijakan operasional di bidang pelayanan kesehatan primer, pelayanan kesehatan rujukan dan pelayanan kesehatan tradisional;
2. Penyiapan pelaksanaan kebijakan operasional di bidang pelayanan kesehatan primer, pelayanan kesehatan rujukan dan pelayanan kesehatan tradisional;
3. Pelaksanaan Koordinasi di bidang pelayanan kesehatan primer, pelayanan kesehatan rujukan dan pelayanan kesehatan tradisional;
4. Pelaksanaan bimbingan teknis dan supervisi di bidang pelayanan kesehatan primer, pelayanan kesehatan rujukan dan pelayanan kesehatan tradisional;



5. Pemantauan, evaluasi dan pelaporan di bidang pelayanan kesehatan primer, pelayanan kesehatan rujukan dan pelayanan kesehatan tradisional;
6. Pelaksanaan tugas lain yang diberikan oleh Kepala Dinas Kesehatan.

F. Bidang Pelayanan Sumber Daya Kesehatan

Bidang Pelayanan Sumber Daya Kesehatan mempunyai tugas melakukan perumusan dan pelaksanaan di bidang kefarmasian, alat kesehatan dan perbekalan dan sumber daya manusia kesehatan yang berfungsi:

1. Penyusunan perumusan kebijakan operasional di bidang kefarmasian, alat kesehatan dan perbekalan, sumber daya manusia kesehatan dan jaminan kesehatan;
2. Penyusunan rencana dan program kegiatan di bidang kefarmasian, alat kesehatan dan perbekalan, sumber daya manusia kesehatan;
3. Penyiapan pelaksanaan kebijakan operasional di bidang kefarmasian, alat kesehatan dan perbekalan, sumber daya manusia kesehatan;
4. Pelaksanaan koordinasi di bidang kefarmasian, alat kesehatan dan perbekalan, sumber daya manusia kesehatan;
5. Penyiapan bimbingan teknis dan supervisi di bidang kefarmasian, alat kesehatan dan perbekalan, sumber daya manusia kesehatan;
6. Pemantauan, evaluasi dan pelaporan di bidang kefarmasian, alat kesehatan dan perbekalan, sumber daya manusia kesehatan;
7. Pelaksanaan tugas lain yang diberikan oleh Kepala Dinas Kesehatan.

G. Unit Pelaksana Teknis

UPT Dinas Kesehatan Kabupaten Jombang terdiri dari:

1. UPT Laboratorium Kesehatan Daerah kelas B;
2. UPT Instalasi Farmasi kelas B; dan
3. Pusat Kesehatan Masyarakat yang terdiri dari 34 (tiga puluh empat) Puskesmas sebagai berikut:
 - Puskesmas Jelakombo Jombang;
 - Puskesmas Pulo Lor Jombang;
 - Puskesmas Jabon Jombang;
 - Puskesmas Tambakrejo Jombang;
 - Puskesmas Cukir Diwek;
 - Puskesmas Brambang Diwek;
 - Puskesmas Blimbing Gudo;
 - Puskesmas Plumbongambang Gudo;



- Puskesmas Bandarkedungmulyo;
- Puskesmas Perak;
- Puskesmas Megaluh;
- Puskesmas Tembelang;
- Puskesmas Jatiwates Tembelang;
- Puskesmas Bawangan Ploso;
- Puskesmas Kabuh;
- Puskesmas Plandaan;
- Puskesmas Tapen Kudu;
- Puskesmas Keboan Ngusikan;
- Puskesmas Mojoagung;
- Puskesmas Gambiran Mojoagung;
- Puskesmas Sumobito;
- Puskesmas Jogoloyo Sumobito;
- Puskesmas Kesamben;
- Puskesmas Blimbing Kesamben;
- Puskesmas Peterongan;
- Puskesmas Dukuhklopo Peterongan;
- Puskesmas Mayangan Jogoroto;
- Puskesmas Jarakkulon Jogoroto;
- Puskesmas Pulorejo Ngoro;
- Puskesmas Ngoro;
- Puskesmas Mojowarno;
- Puskesmas Japanan Mojowarno;
- Puskesmas Bareng;
- Puskesmas Wonosalam.

H. Kelompok Jabatan Fungsional

1. Kelompok jabatan fungsional mempunyai tugas melakukan kegiatan sesuai dengan bidang tenaga fungsional masing masing berdasarkan peraturan perundang-undangan.
2. Kelompok jabatan fungsional dipimpin oleh sub koordinator sesuai dengan ruang lingkup bidang tugas dan fungsi jabatan pimpinan tinggi pratama dan bertugas untuk membantu pejabat administrator dalam penyusunan rencana, pelaksanaan dan pengendalian, pemantauan dan evaluasi, serta pelaporan.

Secara garis besar, struktur organisasi Dinas Kesehatan Kabupaten Jombang berdasarkan Perbup No. 83 Tahun 2021 terlihat pada gambar 2.1:

Gambar 2.1
Struktur Organisasi Dinas Kesehatan Kabupaten Jombang

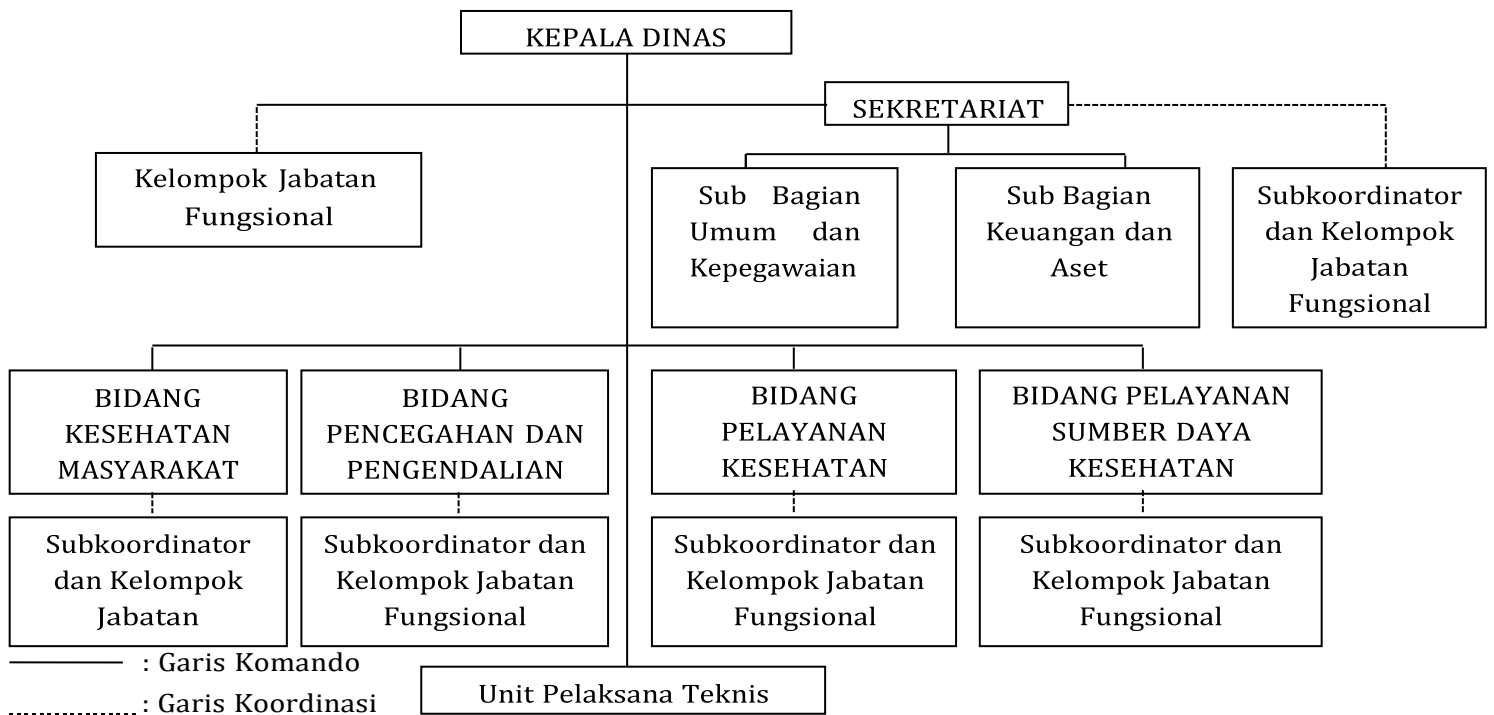

Sumber : Peraturan Bupati Jombang No. 83 Tahun 2021

2.2. SUMBER DAYA PERANGKAT DAERAH

Sumber daya yang digunakan oleh Dinas Kesehatan Kabupaten Jombang dalam menjalankan tugas dan fungsinya terdiri dari:

1. Sumber Daya Manusia

Jumlah sumber daya manusia di Dinas Kesehatan Kabupaten Jombang sebanyak 2.842 orang yang terdiri dari:

- 1.388 orang PNS;
- 84 orang P3K;
- 130 Non ASN (Honorar Daerah); dan
- 1.240 Non ASN (BLUD Puskesmas).

Sumber daya manusia tersebut meliputi pejabat eselon II, eselon III, tenaga fungsional umum, tenaga fungsional khusus dan tenaga non medis yang tersebar di Dinas Kesehatan, UPT IFK, UPT Labkesda dan 34 (tiga puluh empat) Puskesmas.



2. Sarana dan Prasarana

Sarana dan prasarana yang dimiliki oleh Dinas Kesehatan Kabupaten Jombang terlihat pada tabel 2.1.

Tabel 2.1

Sarana dan Prasarana Dinas Kesehatan Kabupaten Jombang

NO	URAIAN	JUMLAH			
		3			
1	2	Baik	Rusak Ringan	Rusak Sedang	Rusak Berat
I	Gedung Kantor				
1	Gedung Dinas Kesehatan	1			
2	Gedung Puskesmas	23	4	3	4
3	Gedung Instalasi Farmasi Kabupaten				1
4	Gedung Labkesda	1			
5	Gedung Pustu	53	11	4	4
II	Perlengkapan Gedung Kantor				
1	Transportable Compressor	1			
2	Transportable Generating Set	1			
3	Alat Kantor Lainnya / Genset 220	1			
4	Pompa Air	2			
5	Mobil Station Wagon	5			
6	Mobil Pick Up	3			
7	Sepeda Motor	42			
8	Mobil Ambulance	27	6		1
9	Mobil Unit Kesehatan Masyarakat (X-Ray mobile)	1			
10	Kendaraan bermotor khusus lainnya (Mobil Promkes)	1			
11	alat ukur panjang badan	1			
12	alat timbangan injak	53			
13	Alat Laboratorium lainnya / TDS meter eutech	1			
14	Mesin Ketik Manual Standard (14-16 Inchi)	8			
15	Mesin Penghitung Uang	1			
16	Lemari Besi/Metal 2 pintu	9			
17	Lemari Kayu	60			
18	Rak Arsip Besi	43			
19	Rak Kayu	23			
20	Filing Cabinet Besi	28			
21	Brandkas	1			
22	Kontainer	5			
23	Lemari Kaca	13			
24	Alat Penyimpanan Kantor lainnya (Rak kayu Kaca)	2			
25	CCTV - Camera Control Television System	2			
26	Papan Visual/Papan Nama	21			
27	Papan Nama Instansi	3			
28	White Board	3			
29	Alat Detektor Uang Palsu	1			



NO	URAIAN	JUMLAH			
		3			
1	2	Baik	Rusak Ringan	Rusak Sedang	Rusak Berat
30	Alat Penghancur Kertas	1			
31	Mesin Absensi	4			
32	Alat Pemotong Kertas	1			
33	LCD Projector/Infocus	3			
34	Alat Perekam Suara (Voice Pen)	1			
35	Papan Pengumuman	1			
36	Mesin Fogging	9			
37	Alat Kantor Lainnya / Stabilizer Kamera	1			
38	Alat Kantor Lainnya / STAVOLMETER	2			
39	Alat Kantor Lainnya / Door lock	2			
40	Kursi Kayu	48			
41	Slice	6			
42	Meja Rapat	7			
43	Tempat Tidur Besi	1			
44	Meja Resepsionis	1			
45	Meja Kerja Kayu	1			
46	Meja Staf 1/2 Biro	167			
47	Kursi Rapat	54			
48	Kursi Staf / Putar	33			
49	Kursi Biasa	257			
50	Bangku Tunggu	8			
51	Kursi Lipat	65			
52	Sofa	1			
53	Mesin Penghisap Debu/Vacuum Cleaner	1			
54	Mesin Pemotong Rumput	1			
55	Lemari Es	49			
56	A.C. Window	3			
57	A.C. Split	20			
58	Kipas Angin	56			
59	Exhause Fan	3			
60	Cold Storage (Alat Pendingin)	2			
61	Up Right Chiller/Frezzer	3			
62	Kompur Gas (Alat Dapur)	1			
63	Rice Cooker (Alat Dapur) / Blender	1			
64	Tabung Gas	1			
65	Treng Air/Tandon Air	2			
66	Alat Dapur lainnya / Trolly	5			
67	Televisi	6			
68	Amplifier	3			
69	Loudspeaker	2			
70	Sound System	7			
71	Wireless	2			
72	Megaphone	3			
73	Microphone	4			
74	Microphone Floor Stand	1			



NO	URAIAN	JUMLAH			
		3			
1	2	Baik	Rusak Ringan	Rusak Sedang	Rusak Berat
75	Unit Power Supply	3			
76	Camera film	1			
77	Tustel	1			
78	Lambang Garuda Pancasila	2			
79	Tangga Aluminium	2			
80	Dispenser	1			
81	Handy Cam	3			
82	Gordyin/Kray	1			
83	Bracket Standing Peralatan	1			
84	Alat Rumah Tangga Lain-lain / Matras	1			
85	Alat Rumah Tangga Lain-lain / Box/koper custom plat	1			
86	Alat Rumah Tangga Lain-lain / LG / LG in 6 SUN7300PTC	1			
87	Alat Pemadam/Portable	8			
88	Meja Kerja Pejabat Eselon IV	5			
89	Meja Tamu Biasa	1			
90	Kursi Kerja Pejabat Eselon IV	4			
91	Kursi Kerja Pejabat lainnya	3			
92	Audio Amplifier	1			
93	Telephone Hybrid	1			
94	Microphone/Wireless MIC	1			
95	Peralatan studio audio (Handycam)	1			
96	Camera Electronic / Digital	8			
97	Tripod Camera	1			
98	Layar Film/Projector	19			
99	Alat Studio Lainnya / Logitech	2			
100	Video Conference	1			
101	Telephone (PABX)	13			
102	Telephone Mobile	1			
103	Handy Talky (HT)	1			
104	Alat komunikasi telephone lainnya (PSC 119)	1			
105	Alat komunikasi radio uhf lainnya (dst)	9			
106	Sterilisator	1			
107	Stetoscope (Alat Kedokteran Umum)	2			
108	Tensimeter	9			
109	Thermogun	2			
110	Timbangan Badan (Alat Kedokteran Umum)	2			
111	Timbangan Bayi	0			
112	Instrumen Cabinet	1			
113	Pulse Oximeter	5			
114	Alat Kedokteran umum lainnya / wheel chair 31303 MAK	1			
115	Alat Kedokteran umum lainnya / Ambulance Stretcher SR-A6 Serenity	1			
116	Alat Kedokteran umum lainnya / inveronment meter	1			



NO	URAIAN	JUMLAH			
		3			
1	2	Baik	Rusak Ringan	Rusak Sedang	Rusak Berat
117	Alat Kedokteran umum lainnya / bedfont csientific limited micro smokerlyzer	1			
118	Alat Kedokteran umum lainnya / alat cek gula darah & kolesterol	40			
119	Alat Kedokteran umum lainnya / Sputum Collectiion booth	13			
120	Alat Kedokteran umum lainnya / Kesling Kit	1			
121	Alat Kedokteran umum lainnya / Stadiometer Portable	1			
122	Alat Kedokteran umum lainnya / Alat Ukur Parameter Kimia Udara	1			
123	Alat Kedokteran umum lainnya / Thermometer Makanan	1			
124	Alat Kedokteran umum lainnya / TDS	1			
125	Alat Kedokteran umum lainnya / Alat Ukur Biological Oxygen Demand (BOD)	1			
126	Alat Kedokteran umum lainnya / Alat Ukur Dissolved Oxygen	1			
127	Alat Kedokteran umum lainnya / Biological Oxygen Demand (BOD) Inkubator	1			
128	Alat Kedokteran umum lainnya / Chemical Oxygen Demand (COD) Reaktor	1			
129	Alat Kedokteran umum lainnya / COD Meter	1			
130	Alat Kedokteran umum lainnya / PH Test	1			
131	Alat Kedokteran umum lainnya / Peralatan pengolah data	1			
132	Alat Kedokteran umum lainnya / Global Positioning System	1			
133	Alat Kedokteran umum lainnya / ALAT UKUR GDA/AU/CHOL	2			
134	Alat Kedokteran umum lainnya / STICK ASAM URAT	10			
135	Alat Kedokteran umum lainnya / STICK KOLESTEROL	14			
136	Alat Kedokteran umum lainnya / OXYGEN CONCENTRATOR	2			
137	Alat Kedokteran umum lainnya / Tabung Oksigen	1			
138	Alat kedokteran gigi lainnya (dst)	5			
139	Alat kesehatan kebidanan dan penyakit kandungan lainnya (dst) / Partus Set	8			
140	Alat kesehatan kebidanan dan penyakit kandungan lainnya (dst) / bread pump electric	35			
141	Alat kesehatan kebidanan dan penyakit kandungan lainnya (dst) / Sterillizer Crown	35			
142	Alat kesehatan rehabilitasi medis lainnya (dst) / Tandu lipat GEA	1			
143	Alat kesehatan rehabilitasi medis lainnya (dst) / Tabung Oksigen GEA	1			
144	Alat kesehatan rehabilitasi medis	1			



NO	URAIAN	JUMLAH			
		3			
1	2	Baik	Rusak Ringan	Rusak Sedang	Rusak Berat
	lainnya (dst) / Tensimete ABN				
145	Alat kesehatan rehabilitasi medis lainnya (dst) / tempat tidur GEA	1			
146	Alat kesehatan rehabilitasi medis lainnya (dst) / Steteskop ABN	1			
147	Emergency Kit	1			
148	Sound Level Meter (Alat Kesehatan Matra Laut)	5			
149	Alat Kesehatan Umum lainnya / Alat Semprot Lalat	4			
150	Alat laboratorium aspal, cat dan kimia lainnya (dst) / Lemari Es Panasonic	1			
151	Mortar (Alat Laboratorium Umum)	2			
152	Oven (Alat Laboratorium Umum)	3			
153	Penagas / lemari asam / 1052	1			
154	Penagas / RECTANGULER CELL	2			
155	Penagas / PIPET BOLA FILTER	3			
156	Penagas / Mas 100NT Airsampler	1			
157	Penagas / incubator	1			
158	Penagas / BURET DURAT	1			
159	Penagas / TDS METER	1			
160	Autoclave Unit (Alat Laboratorium Umum)	1			
161	Alat laboratorium umum lainnya (dst)	1			
162	Alat laboratorium umum lainnya (dst) / Spectrophotometer	1			
163	Alat laboratorium umum lainnya (dst) / orbital shaker VRN-200	1			
164	Alat laboratorium umum lainnya (dst) / Hemoglobin Analisis Antares Pocket HB+	1			
165	Alat laboratorium umum lainnya (dst) / Micropipette socorex adjustable	1			
166	Alat laboratorium microbiologi lainnya (dst) / Lovibond	1			
167	Turbidimeter (Alat Laboratorium Kimia)	1			
168	Air Sampler (Alat Laboratorium Kimia)	1			
169	Chloridometer	2			
170	alat laboratorium kimia lainnya (dst)	1			
171	Food Trolley	1			
172	Generator	1			
173	Lux Meter (Alat Laboratorium Lingkungan Perairan)	6			
174	Proteksi lingkungan lainnya (dst) / Portable Box disinfektan	3			
175	Alat Khusus Keamanan Lainnya / CCTV	4			
176	P.C Unit	64			
177	Lap Top	49			
178	Note Book	25			
179	Personal Komputer lainnya / UPS APC / 1000VA	1			
180	Hard Disk	2			
181	Scanner (Peralatan Mini Komputer)	8			



NO	URAIAN	JUMLAH			
		3			
1	2	Baik	Rusak Ringan	Rusak Sedang	Rusak Berat
182	Monitor	16			
183	Printer (Peralatan Personal Komputer)	90			
184	Scanner (Peralatan Personal Komputer)	10			
185	Peralatan Personal Komputer lainnya / Kelengkapan komputer	1			
186	Peralatan Personal Komputer lainnya / HDD external 500 Gb seagate	1			
187	Peralatan Personal Komputer lainnya / UPS ICA / SIN 1500C	3			
188	Server	2			
189	Router	1			
190	Hub	3			
191	Modem	1			
192	Netware Interface External	32			
193	Rak Server	1			
194	Peralatan Jaringan lainnya	5			
195	Peralatan Komputer lainnya / ALAT ABSENSI ELEKTRONIK SIDIK JARI	1			
196	Tenda	4			

2.3. KINERJA PELAYANAN PERANGKAT DAERAH

Kinerja Pelayanan Dinas Kesehatan Kabupaten Jombang dapat dijelaskan melalui tabel 2.2. Evaluasi Capaian Kinerja Dinas Kesehatan pada periode tahun 2019-2022 dengan menggunakan indikator sebagai tolak ukur standart capaian yaitu indikator Standart Pelayanan Minimal (SPM), Indikator Kinerja Kunci (IKK), dan Indikator kinerja lainnya.



Tabel 2.2
 Evaluasi Capaian Kinerja Dinas Kesehatan Kabupaten Jombang Periode 2019-2022

NO	Indikator Kinerja sesuai Tugas dan Fungsi Perangkat Daerah			Target NSPK	Target IKK	Target Indikator Lainnya	Target Renstra Perangkat Daerah Tahun ke-				Realisasi Capaian Tahun ke-				Rasio Capaian pada Tahun ke-			
							1	2	3	4	1	2	3	4	1	2	3	4
1	2			3	4	5	6	7	8	9	10	11	12	13	14	15	16	17
1	Program Pelayanan Administrasi Perkantoran	1	Persentase penunjang kelancaran administrasi perkantoran				100%	100%	100%	N/A	100%	100%	100%	N/A	100%	100%	100%	N/A
1.1	Penyediaan pelayanan administrasi perkantoran	1	Jumlah kegiatan penunjang kelancaran administrasi perkantoran				12	12	12	N/A	12	12	12	N/A	100%	100%	100%	N/A
2	Program Peningkatan Sarana dan Prasarana Aparatur	2	Persentase sarana dan prasarana aparatur yang menunjang kinerja pelayanan				100%	100%	100%	N/A	80%	80%	80%	N/A	80%	80%	80%	N/A
2.1	Pengadaan kendaraan dinas / operasional	1	Jumlah pemenuhan sarana dan prasarana dinas				-	1	1	N/A	0	1	1	N/A	0%	100%	100%	N/A
2.2	Pemeliharaan Rutin/Berkala kendaraan Dinas/Operasional	2	Jumlah pemeliharaan kendaraan dinas				58	58	58	N/A	58	58	58	N/A	100%	100%	100%	N/A
2.3	Pengadaan sarana dan prasarana gedung kantor	3	Jumlah pengadaan sarana dan prasarana gedung kantor				48	48	48	N/A	48	48	48	N/A	100%	100%	100%	N/A
2.4	Pemeliharaan rutin/berkala/sedang/berat gedung kantor/bangunan pendukungnya	4	Luas gedung yang dilakukan pemeliharaan				100	100	100	N/A	100	100	100	N/A	100%	100%	100%	N/A
2.5	Pemeliharaan Rutin/Berkala/sedang/berat sarana dan prasarana gedung kantor	5	Jumlah pemeliharaan sarana dan prasarana gedung kantor kendaraan.)				18	18	18	N/A	18	18	18	N/A	100%	100%	100%	N/A
2.6	Pengadaan Pakaian Khusus Hari-Hari Tertentu	6	Jumlah pengadaan pakaian khusus hari hari tertentu				120	120	120	N/A	120	0	0	N/A	100%	0%	0%	N/A



NO	Indikator Kinerja sesuai Tugas dan Fungsi Perangkat Daerah			Target NSPK	Target IKK	Target Indikator Lainnya	Target Renstra Perangkat Daerah Tahun ke-				Realisasi Capaian Tahun ke-				Rasio Capaian pada Tahun ke-			
							1	2	3	4	1	2	3	4	1	2	3	4
1	2			3	4	5	6	7	8	9	10	11	12	13	14	15	16	17
3	Program perencanaan Strategis dan Pelaporan Capaian Kinerja serta Keuangan SKPD	3	Persentase dokumen perencanaan dan laporan keuangan yang tersusun tepat waktu				100%	100%	100	N/A	90%	82.80%	100	N/A	90%	83%	100%	N/A
3.1	Penyusunan rencana Kerja SKPD	1	Jumlah dokumen rencana kerja OPD				3	3	3	N/A	3	3	3	N/A	100%	100%	100%	N/A
3.2	Penyusunan laporan Capaian kinerja SKPD SKPD	2	Jumlah dokumen LAKIP OPD				3	3	3	N/A	3	3	3	N/A	100%	100%	100%	N/A
3.3	Penyusunan laporan keuangan SKPD	3	Jumlah dokumen Laporan Keuangan OPD				3	3	3	N/A	3	3	3	N/A	100%	100%	100%	N/A
4	Program Peningkatan Kesehatan Keluarga	1	Angka Kematian Ibu				94 per 100.000 KH	94 per 100.000 KH	91 per 100.000 KH	N/A	60%	74%	101.71 per 100.000 Kh	N/A	60%	74%	89.47%	N/A
		2	Angka Kematian Bayi				9.2/1.000 KH	8.2/1.000 KH	7.2/1.000 KH	N/A	8.3	6.85	7/1.000KH	N/A	90.22 %	83.54 %	117.14%	N/A
		3	Angka Kematian Anak Balita				7/1.000 KH	6.5/1.000 KH	6/1.000 KH	N/A	7/1.000 KH	6.5/1.000 KH	7.58/1.000KH	N/A	100%	102%	85.75%	N/A
		4	Persentase Lansia Mandiri				56.00 %	58.00 %	60%	N/A	108.50%	101.52 %	93%	N/A	194%	175%	155%	N/A
		5	Prevalensi Balita Stunting				22%	21.50 %	21%	N/A	7.00%	5.20%	13.83 %	N/A	32%	24%	151.84%	N/A
		6	Prevalensi Gizi Buruk				< 0.25	< 0.25	< 0.25	N/A	0.41	0.34	0.34	N/A	60.96 %	74%	74%	N/A
		7	Persentase kecamatan yang memenuhi kualitas kesehatan lingkungan				40%	42%	44%	N/A	78.60 %	81.70%	226.76 %	N/A	197%	195%	515%	N/A
		8	Persentase Bebas Pasung				100%	100%	100%	N/A	87.02 %	76.90%	100%	N/A	87%	77%	100%	N/A



NO	Indikator Kinerja sesuai Tugas dan Fungsi Perangkat Daerah		Target NSPK	Target IKK	Target Indikator Lainnya	Target Renstra Perangkat Daerah Tahun ke-				Realisasi Capaian Tahun ke-				Rasio Capaian pada Tahun ke-				
						1	2	3	4	1	2	3	4	1	2	3	4	
1	2		3	4	5	6	7	8	9	10	11	12	13	14	15	16	17	
		9	Persentase capaian indikator bidang Pencegahan dan pengendalian Penyakit				45%	50%	55%	N/A	88.84%	77.92%	146.67%	N/A	197%	156%	267%	N/A
		10	Angka Stroke Sebagai Komplikasi PTM				<0.72 /1.00 0 penduduk usia > 15 rahun	<0.72 /1.00 0 penduduk usia > 15 rahun	<0.72 /1.00 0 penduduk usia > 15 rahun	N/A	80%	75%	100%	N/A	80%	75%	100%	N/A
4.1	Kegiatan Pelayanan Kesehatan Ibu, Bayi dan Balita	1	Persentase Pelayanan Kesehatan Ibu Hamil				100	100	100	N/A	92.00	94	94.26%	N/A	92%	94%	94%	N/A
		2	Persentase Pelayanan Kesehatan Ibu Bersalin				100	100	100	N/A	88.84%	94	93.84%	N/A	1%	94%	94%	N/A
		3	Persentase Pelayanan Nifas				92	92	100	N/A	0	98.66	107.24%	N/A	0%	107%	107.24%	N/A
		4	Persentase Pelayanan Kesehatan Bayi Baru Lahir				100	100	100	N/A	0	77.90	93%	N/A	0%	78%	93.39%	N/A
		5	Persentase Pelayanan Kesehatan Balita				100	100	100	N/A	0	93.39	93.39	N/A	0%	93%	93%	N/A
		6	Persentase Pelayanan Kesehatan pada Usia Pendidikan Dasar				100	100	100	N/A	0	57.70	100	N/A	0%	58%	100%	N/A
		7	Persentase Pelayanan Kesehatan pada Usia Lanjut				92	92	100	N/A	0	95.50	57.7	N/A	0%	104%	57.7%	N/A



NO	Indikator Kinerja sesuai Tugas dan Fungsi Perangkat Daerah		Target NSPK	Target IKK	Target Indikator Lainnya	Target Renstra Perangkat Daerah Tahun ke-				Realisasi Capaian Tahun ke-				Rasio Capaian pada Tahun ke-				
						1	2	3	4	1	2	3	4	1	2	3	4	
1	2		3	4	5	6	7	8	9	10	11	12	13	14	15	16	17	
		8	Persentase Cakupan Bumil mendapat 90 tablet Fe				86	86	92	N/A	0	79.40	95	N/A	0%	92%	103%	N/A
		9	Persentase Bayi yang mendapat ASI				12.5	12.5	86	N/A	0	11.50	79	N/A	0%	92%	92%	N/A
		10	Persentase bumil KEK				100	100	12.9	N/A	0%	100	11.86	N/A	0%	100%	92%	N/A
		11	Persentase Balita Gizi Buruk Mendapat Perawatan				100	100	100	N/A	94.70 %	88.70	100	N/A	1%	89%	100%	N/A
		12	Persentase Balita mendapat kapsul Vit A 2 kali per tahun				100	100	100	N/A	89.17 %	88.19	88.7	N/A	1%	88%	88.7%	N/A
		13	Persentase pemberian makanan pendamping ASI pada anak usia 6 - 24 bulan				78	78	100	N/A	93.20 %	49.93	88.19	N/A	1%	64%	88.19%	N/A
		14	Persentase Balita Naik Berat Badannya				78%	78%	78	N/A	40.00 %	49.93%	49.93	N/A	51%	64%	64%	N/A
4.4	Peningkatan Kesehatan Lingkungan	1	Persentase TPM yang memenuhi syarat				67	67	67	N/A	60	70	70.00	N/A	90%	104%	104.48%	N/A
		2	Persentase TTU yang memenuhi				83	83	83	N/A	80	62	61.50	N/A	96%	74%	74.10%	N/A
		3	Persentase pengawasan kualitas air minum				10	10	10	N/A	50	23	23.36	N/A	500%	234%	233.60%	N/A
		4	Persentase desa/kelurahan melaksanakan STBM				30	30	30	N/A	25	61	61.40	N/A	83%	205%	205%	N/A
		5	Persentase kecamatan menyelenggarakan program kabupaten sehat				100	100	100	N/A	85	100	100	N/A	85%	100%	100%	N/A



NO	Indikator Kinerja sesuai Tugas dan Fungsi Perangkat Daerah		Target NSPK	Target IKK	Target Indikator Lainnya	Target Renstra Perangkat Daerah Tahun ke-				Realisasi Capaian Tahun ke-				Rasio Capaian pada Tahun ke-				
						1	2	3	4	1	2	3	4	1	2	3	4	
1	2		3	4	5	6	7	8	9	10	11	12	13	14	15	16	17	
		6	Persentase puskesmas yang melaksanakan pelayanan kesehatan lingkungan				100	100	100	N/A	85	100	100	N/A	85%	100%	100%	N/A
4.5	Penyelenggaraan Pelayanan laboratorium Kesehatan	1	Jumlah Sample yang diperiksa				1723	1300	1300	N/A	925	1210	1210	N/A	54%	93%	93.08%	N/A
4.6	Pencegahan dan Pengendalian Kesehatan Jiwa	1	Persentase ODGJ berat yang mendapatkan pelayanan kesehatan jiwa sesuai standar				100	100	100	N/A	100	103	103	N/A	100%	103%	103%	N/A
4.7	Peningkatan surveylance epidemiologi dan Penanggulangan wabah	1	Imunisasi Bayi				93	93	93	N/A	93%	97.12	97.12	N/A	100%	104%	104%	N/A
		2	Imunisasi Baduta (yang memperoleh Booster)				82	95	95	N/A	82	88.22	78.85	N/A	100%	93%	83%	N/A
		3	Imunisasi Anak Sekolah (SD Kelas 1)				-	95	95	N/A	-	72.14	99.75	N/A	0%	76%	105%	N/A
		4	Imunisasi Anak Sekolah (SD Kelas 1, 2 dan 5)				107	95	95	N/A	107	76.44	95	N/A	100%	80%	100%	N/A
		5	Kasus Penyakit Ditangani				100	100	95	N/A	100	100	95	N/A	100%	100%	100%	N/A
		6	Persentase pemeriksaan jemaah haji				100	100	100	N/A	100	100	100	N/A	100%	100%	100%	N/A
4.8	Pencegahan dan Pengendalian Penyakit Menular	1	Persentase Pelayanan Kesehatan Orang dengan Tuberculosis (TB)				100	100	100	N/A	100	100	100	N/A	100%	100%	100%	N/A
		2	Persentase Pdrdt TB RO yang mendapat pengobatan				82	82	82	N/A	82	100	100	N/A	100%	122%	122%	N/A
		3	Persentase penemuan Penderita Pneumonia Balita				100	100	100	N/A	100	73.49	73	N/A	100%	73%	73%	N/A



NO	Indikator Kinerja sesuai Tugas dan Fungsi Perangkat Daerah		Target NSPK	Target IKK	Target Indikator Lainnya	Target Renstra Perangkat Daerah Tahun ke-				Realisasi Capaian Tahun ke-				Rasio Capaian pada Tahun ke-				
						1	2	3	4	1	2	3	4	1	2	3	4	
1	2		3	4	5	6	7	8	9	10	11	12	13	14	15	16	17	
		4	Persentase Penemuan, pengobatan penyakit infeksi menular seksual				100	100	100	N/A	100	100	100	N/A	100%	100%	100%	N/A
		5	Persentase rumah/bangunan yang bebas jentik nyamuk Aedes				95	95	95	N/A	95	89.00	85	N/A	100%	94%	89%	N/A
		6	Persentase penemuan dan penanganan penderita DBD				100	100	100	N/A	100	100	100	N/A	100%	100%	100%	N/A
		7	Persentase pelayanan Kesehatan Orang dengan Resiko terinfeksi HIV				100	100	100	N/A	100	78.94	100	N/A	100%	79%	100%	N/A
		8	Persentase penderita HIV/AIDS yang mendapat pengobatan				71	71	71	N/A	71	73.74	74	N/A	100%	104%	104%	N/A
		9	Persentase pemeriksaan kontak intensif kusta.				100	100	100	N/A	100	100	100	N/A	100%	100%	100%	N/A
4.9	Peningkatan Pencegahan dan Pengendalian Penyakit Tidak Menular	1	Persentase penderita Hipertensi mendapatkan pelayanan kesehatan sesuai standar				100	100	100	N/A	0	22.29	22	N/A	0%	22%	22%	N/A
		2	Persentase penyandang DM yang mendapatkan pelayanan kesehatan sesuai standar				100	100	100	N/A	0	74.00	74	N/A	0%	74.00 %	74%	N/A
		3	Persentase Posbindu				100	100	100	N/A	0	118	118	N/A	0%	118%	118%	N/A
		4	Persentase Pelayanan Kesehatan pada Usia Produktif				100	100	100	N/A	0	34.60	35	N/A	0%	34.60 %	35%	N/A



NO	Indikator Kinerja sesuai Tugas dan Fungsi Perangkat Daerah			Target NSPK	Target IKK	Target Indikator Lainnya	Target Renstra Perangkat Daerah Tahun ke-				Realisasi Capaian Tahun ke-				Rasio Capaian pada Tahun ke-			
							1	2	3	4	1	2	3	4	1	2	3	4
1	2			3	4	5	6	7	8	9	10	11	12	13	14	15	16	17
5	Program Gerakan Masyarakat Hidup sehat	1	Persentase Rumah Tangga Sehat				64	64	25	N/A	52%	58%	31	N/A	81%	91%	125%	N/A
		2	Persentase Desa Siaga purnama mandiri (puri)				72.00	72	100	N/A	7%	7%	94	N/A	0%	0%	94%	N/A
		3	Persentase Puskesmas yang melaksanakan pelayanan kesehatan kerja dan olah raga				48.00	48	48	N/A	48%	99.2%	36	N/A	1%	2%	74%	N/A
6	Program Peningkatan Akses dan Mutu Layanan Kesehatan	1	Persentase Cakupan Maskin dalam JKN				100	100	55000	N/A	100%	100%	42735	N/A	100%	100%	78%	N/A
		2	Persentase Tenaga Kesehatan Memenuhi Kompetensi				100	100	100	N/A	100%	100%	100	N/A	100%	100%	100%	N/A
		3	Persentase Status Akreditasi Puskesmas				61	65	70	N/A	0.00%	0.00%	100	N/A	0%	0%	143%	N/A
		4	Persentase Fasyankes dan Penunjang yang memenuhi standart				80	80	80	N/A	80%	80%	80	N/A	1%	1%	100%	N/A
		5	Ketersediaan Obat dan BMHP				189	189	189	N/A	154	168	170	N/A	81%	89%	90%	N/A
		6	Persentase Penyalahgunaan bahan berbahaya pada makanan				15	14.5	14	N/A	15	13	14	N/A	100%	90%	97%	N/A
		7	Persentase penjual obat, alkes dan obat tradisional sesuai ketentuan				50	50.5	51	N/A	25	25	25	N/A	50%	50%	49%	N/A
7	Program Pembinaan Lingkungan Sosial Bidang Kesehatan	1	Persentase dukungan dana DBHCHT terhadap FKTP				100	100	100	N/A	100%	100%	100	N/A	1%	1%	100%	N/A
8	Program Upaya Layanan Kesehatan Dasar	1	Rata Rata nilai PKP Puskesmas				100	100	100	N/A	100%	100%	80	N/A	1%	1%	80%	N/A



NO	Indikator Kinerja sesuai Tugas dan Fungsi Perangkat Daerah			Target NSPK	Target IKK	Target Indikator Lainnya	Target Renstra Perangkat Daerah Tahun ke-				Realisasi Capaian Tahun ke-				Rasio Capaian pada Tahun ke-			
							1	2	3	4	1	2	3	4	1	2	3	4
1	2			3	4	5	6	7	8	9	10	11	12	13	14	15	16	17
8.1	Pelayanan Jaminan Kesehatan Nasional Puskesmas Jelakombo		Terlayannya pasien BPJS di Puskesmas Jelakombo				100	100	100	N/A	87	100.00	100	N/A	87%	100%	100%	N/A
8.2	Pelayanan Jaminan Kesehatan Nasional Puskesmas Pulolor		Terlayannya pasien BPJS di Puskesmas Pulolor				100	100	100	N/A	87	100.00	100	N/A	87%	100%	100%	N/A
8.3	Pelayanan Jaminan Kesehatan Nasional Puskesmas Jabon		Terlayannya pasien BPJS di Puskesmas Jabon				100	100	100	N/A	87	100.00	100	N/A	87%	100%	100%	N/A
8.4	Pelayanan Jaminan Kesehatan Nasional Puskesmas Tambakrejo		Terlayannya pasien BPJS di Puskesmas Tambakrejo				100	100	100	N/A	87	100.00	100	N/A	87%	100%	100%	N/A
8.5	Pelayanan Jaminan Kesehatan Nasional Puskesmas Cukir		Terlayannya pasien BPJS di Puskesmas Cukir				100	100	100	N/A	87	100.00	100	N/A	87%	100%	100%	N/A
8.6	Pelayanan Jaminan Kesehatan Nasional Puskesmas Brambang		Terlayannya pasien BPJS di Puskesmas Brambang				100	100	100	N/A	87	100.00	100	N/A	87%	100%	100%	N/A
8.7	Pelayanan Jaminan Kesehatan Nasional Puskesmas Blimbing		Terlayannya pasien BPJS di Puskesmas Blimbing				100	100	100	N/A	87	100.00	100	N/A	87%	100%	100%	N/A
8.8	Pelayanan Jaminan Kesehatan Nasional Puskesmas Plumbon Gombang		Terlayannya pasien BPJS di Puskesmas Plumbon Gombang				100	100	100	N/A	87	100.00	100	N/A	87%	100%	100%	N/A
8.9	Pelayanan Jaminan Kesehatan Nasional Puskesmas Bandar kedungmulyo		Terlayannya pasien BPJS di Puskesmas Bandarkedungmulyo				100	100	100	N/A	87	100.00	100	N/A	87%	100%	100%	N/A
8.10	Pelayanan Jaminan Kesehatan Nasional Puskesmas Perak		Terlayannya pasien BPJS di Puskesmas Perak				100	100	100	N/A	87	100.00	100	N/A	87%	100%	100%	N/A
8.11	Pelayanan Jaminan Kesehatan Nasional Puskesmas Megaluh		Terlayannya pasien BPJS di Puskesmas Megaluh				100	100	100	N/A	87	100.00	100	N/A	87%	100%	100%	N/A
8.12	Pelayanan Jaminan Kesehatan Nasional Puskesmas Tembelang		Terlayannya pasien BPJS di Puskesmas Tembelang				100	100	100	N/A	87	100.00	100	N/A	87%	100%	100%	N/A



NO	Indikator Kinerja sesuai Tugas dan Fungsi Perangkat Daerah			Target NSPK	Target IKK	Target Indikator Lainnya	Target Renstra Perangkat Daerah Tahun ke-				Realisasi Capaian Tahun ke-				Rasio Capaian pada Tahun ke-			
							1	2	3	4	1	2	3	4	1	2	3	4
1	2			3	4	5	6	7	8	9	10	11	12	13	14	15	16	17
8.13	Pelayanan Jaminan Kesehatan Nasional Puskesmas Jatiwates		Terlayannya pasien BPJS di Puskesmas Jatiwates				100	100	100	N/A	87	100.00	100	N/A	87%	100%	100%	N/A
8.14	Pelayanan Jaminan Kesehatan Nasional Puskesmas Ploso		Terlayannya pasien BPJS di Puskesmas Ploso				100	100	100	N/A	87	100.00	100	N/A	87%	100%	100%	N/A
8.15	Pelayanan Jaminan Kesehatan Nasional Puskesmas Kabuh		Terlayannya pasien BPJS di Puskesmas Kabuh				100	100	100	N/A	87	100.00	100	N/A	87%	100%	100%	N/A
8.16	Pelayanan Jaminan Kesehatan Nasional Puskesmas Plandaan		Terlayannya pasien BPJS di Puskesmas Plandaan				100	100	100	N/A	87	100.00	100	N/A	87%	100%	100%	N/A
8.17	Pelayanan Jaminan Kesehatan Nasional Puskesmas Tapen		Terlayannya pasien BPJS di Puskesmas Tapen				100	100	100	N/A	87	100.00	100	N/A	87%	100%	100%	N/A
8.18	Pelayanan Jaminan Kesehatan Nasional Puskesmas Keboan		Terlayannya pasien BPJS di Puskesmas Keboan				100	100	100	N/A	87	100.00	100	N/A	87%	100%	100%	N/A
8.19	Pelayanan Jaminan Kesehatan Nasional Puskesmas Mojoagung		Terlayannya pasien BPJS di Puskesmas Mojoagung				100	100	100	N/A	87	100.00	100	N/A	87%	100%	100%	N/A
8.20	Pelayanan Jaminan Kesehatan Nasional Puskesmas Gambiran		Terlayannya pasien BPJS di Puskesmas Gambiran				100	100	100	N/A	87	100.00	100	N/A	87%	100%	100%	N/A
8.21	Pelayanan Jaminan Kesehatan Nasional Puskesmas Sumobito		Terlayannya pasien BPJS di Puskesmas Sumobito				100	100	100	N/A	87	100.00	100	N/A	87%	100%	100%	N/A
8.22	Pelayanan Jaminan Kesehatan Nasional Puskesmas Jogoloyo		Terlayannya pasien BPJS di Puskesmas Jogoloyo				100	100	100	N/A	87	100.00	100	N/A	87%	100%	100%	N/A
8.23	Pelayanan Jaminan Kesehatan Nasional Puskesmas Kesamben		Terlayannya pasien BPJS di Puskesmas Kesamben				100	100	100	N/A	87	100.00	100	N/A	87%	100%	100%	N/A
8.24	Pelayanan Jaminan Kesehatan Nasional Puskesmas Blimbing Kesamben		Terlayannya pasien BPJS di Puskesmas Blimbing Kesamben				100	100	100	N/A	87	100.00	100	N/A	87%	100%	100%	N/A



NO	Indikator Kinerja sesuai Tugas dan Fungsi Perangkat Daerah			Target NSPK	Target IKK	Target Indikator Lainnya	Target Renstra Perangkat Daerah Tahun ke-				Realisasi Capaian Tahun ke-				Rasio Capaian pada Tahun ke-			
							1	2	3	4	1	2	3	4	1	2	3	4
1	2			3	4	5	6	7	8	9	10	11	12	13	14	15	16	17
8.25	Pelayanan Jaminan Kesehatan Nasional Puskesmas Peterongan		Terlayannya pasien BPJS di Puskesmas Peterongan				100	100	100	N/A	87	100.00	100	N/A	87%	100%	100%	N/A
8.26	Pelayanan Jaminan Kesehatan Nasional Puskesmas Dukuhklopo		Terlayannya pasien BPJS di Puskesmas Dukuh Klopo				100	100	100	N/A	87	100.00	100	N/A	87%	100%	100%	N/A
8.27	Pelayanan Jaminan Kesehatan Nasional Puskesmas Mayangan		Terlayannya pasien BPJS di Puskesmas Mayangan				100	100	100	N/A	87	100.00	100	N/A	87%	100%	100%	N/A
8.28	Pelayanan Jaminan Kesehatan Nasional Puskesmas Jarak Kulon		Terlayannya pasien BPJS di Puskesmas Jarak Kulon				100	100	100	N/A	87	100.00	100	N/A	87%	100%	100%	N/A
8.29	Pelayanan Jaminan Kesehatan Nasional Puskesmas Pulorejo		Terlayannya pasien BPJS di Puskesmas Pulorejo				100	100	100	N/A	87	100.00	100	N/A	87%	100%	100%	N/A
8.30	Pelayanan Jaminan Kesehatan Nasional Puskesmas Kesamben Ngoro		Terlayannya pasien BPJS di Puskesmas Kesamben Ngoro				100	100	100	N/A	87	100.00	100	N/A	87%	100%	100%	N/A
8.31	Pelayanan Jaminan Kesehatan Nasional Puskesmas Mojowarno		Terlayannya pasien BPJS di Puskesmas Mojowarno				100	100	100	N/A	87	100.00	100	N/A	87%	100%	100%	N/A
8.32	Pelayanan Jaminan Kesehatan Nasional Puskesmas Japanan		Terlayannya pasien BPJS di Puskesmas Japanan				100	100	100	N/A	87	100.00	100	N/A	87%	100%	100%	N/A
8.33	Pelayanan Jaminan Kesehatan Nasional Puskesmas Bareng		Terlayannya pasien BPJS di Puskesmas Bareng				100	100	100	N/A	87	100.00	100	N/A	87%	100%	100%	N/A
8.34	Pelayanan Jaminan Kesehatan Nasional Puskesmas Wonosalam		Terlayannya pasien BPJS di Puskesmas Wonosalam				100	100	100	N/A	87	100.00	100	N/A	87%	100%	100%	N/A



NO	Indikator Kinerja sesuai Tugas dan Fungsi Perangkat Daerah			Target NSPK	Target IKK	Target Indikator Lainnya	Target Renstra Perangkat Daerah Tahun ke-				Realisasi Capaian Tahun ke-				Rasio Capaian pada Tahun ke-			
							1	2	3	4	1	2	3	4	1	2	3	4
1	2			3	4	5	6	7	8	9	10	11	12	13	14	15	16	17
SETELAH PERUBAHAN																		
1	PROGRAM PENUNJANG URUSAN PEMERINTAHAN DAERAH KABUPATEN/KOTA	1	Persentase rata-rata capaian kinerja aparatur				100%	100%	100%	100%	100%	100%	100%	100%	100%	100%	100%	100%
1.1	Kegiatan Perencanaan, penganggaran, dan Evaluasi Kinerja Perangkat daerah	1	Tercapainya dokumen renstra SKPD yang tersusun				N/A	N/A	1	1	N/A	N/A	1	1	N/A	N/A	100	100
		2	Tercapainya penyusunan dokumen SAKIP yang dikelola sesuai target				N/A	N/A	23	23	N/A	N/A	23	23	N/A	N/A	100	100
		3	Tercapainya dokumen rencana kerja yang tersusun				N/A	N/A	2	2	N/A	N/A	2	2	N/A	N/A	100	100
		4	Tercapaiannya dokumen LAKIP OPD yang tersusun				N/A	N/A	3	3	N/A	N/A	3	3	N/A	N/A	100	100
		5	Tercapainya laporan capaian kinerja yang dilaporkan				N/A	N/A	4	4	N/A	N/A	3	4	N/A	N/A	75	100
		6	Percapaiannya data evaluasi kinerja OPD yang dilaporkan				N/A	N/A	4	4	N/A	N/A	3	4	N/A	N/A	75	100
1.1.1	Sub kegiatan Penyusunan Dokumen Perencanaan Perangkat Daerah	1	Jumlah dokumen Renstra OPD yang disusun				N/A	N/A	1	1	N/A	N/A	1	1	N/A	N/A	100	100
		2	Jumlah dokumen SAKIP yang dikelola				N/A	N/A	23	23	N/A	N/A	23	23	N/A	N/A	100	100
		3	Jumlah dokumen Rencana Kerja yang telah disusun				N/A	N/A	2	2	N/A	N/A	2	2	N/A	N/A	100	100
1.1.2	Koordinasi dan Penyusunan Laporan Capaian	1	Jumlah dokumen LAKIP OPD yang disusun				N/A	N/A	1	1	N/A	N/A	1	1	N/A	N/A	100	100



NO	Indikator Kinerja sesuai Tugas dan Fungsi Perangkat Daerah			Target NSPK	Target IKK	Target Indikator Lainnya	Target Renstra Perangkat Daerah Tahun ke-				Realisasi Capaian Tahun ke-				Rasio Capaian pada Tahun ke-			
							1	2	3	4	1	2	3	4	1	2	3	4
1	2			3	4	5	6	7	8	9	10	11	12	13	14	15	16	17
	Kinerja dan Ikhtisar Realisasi Kinerja SKPD	2	Jumlah laporan capaian kinerja yang dilaporkan				N/A	N/A	4	4	N/A	N/A	3	4	N/A	N/A	75	100
		3	Jumlah data evaluasi kinerja OPD yang dilaporkan				N/A	N/A	4	4	N/A	N/A	3	4	N/A	N/A	75	100
1.2	Kegiatan Administrasi Keuangan Perangkat Daerah	1	Persentase belanja pegawai yang disediakan				N/A	N/A	100	100	N/A	N/A	100	100	N/A	N/A	100	100
		2	Persentase dokumen Laporan Keuangan SKPD yang dilaporkan				N/A	N/A	100	100	N/A	N/A	100	100	N/A	N/A	100	100
		3	Persentase dokumen Laporan Keuangan SKPD yang dilaporkan				N/A	N/A	100	100	N/A	N/A	100	100	N/A	N/A	100	100
1.2.1	Sub kegiatan Penyediaan Gaji dan Tunjangan ASN	1	Jumlah belanja pegawai yang tersedia				N/A	N/A	100	12	N/A	N/A	25	12	N/A	N/A	25	100
1.2.2	Sub kegiatan Koordinasi dan Penyusunan Laporan Keuangan Bulanan/Triwulan/Semesteran/SKPD	1	Jumlah dokumen Laporan Keuangan SKPD dilaporkan				N/A	N/A	100	12	N/A	N/A	14.6	12	N/A	N/A	15	100
1.2.3	Sub kegiatan Pelaksanaan penatausahaan dan pengujian/verifikasi keuangan SKPD	1	Jumlah pelaksanaan penatausahaan dan pengujian/verifikasi keuangan SKPD				N/A	N/A	100	12	N/A	N/A	30.2	12	N/A	N/A	30	100
1.3	Kegiatan Administrasi Umum Peringkat Daerah	1	Persentase Pemenuhan Pelayanan Administrasi Umum				N/A	N/A	100	100	N/A	N/A	100	100	N/A	N/A	100	100
1.3.1	Sub kegiatan Penyediaan komponen Instalasi listrik/penerangan bangunan kantor	1	Jumlah komponen Instalasi listrik/penerangan bangunan kantor				N/A	N/A	8	8	N/A	N/A	2	8	N/A	N/A	25	100



NO	Indikator Kinerja sesuai Tugas dan Fungsi Perangkat Daerah			Target NSPK	Target IKK	Target Indikator Lainnya	Target Renstra Perangkat Daerah Tahun ke-				Realisasi Capaian Tahun ke-				Rasio Capaian pada Tahun ke-			
							1	2	3	4	1	2	3	4	1	2	3	4
1	2			3	4	5	6	7	8	9	10	11	12	13	14	15	16	17
1.3.2	Sub kegiatan Penyediaan Peralatan dan Perlengkapan Kantor	1	Jumlah peralatan dan perlengkapan kantor yang tersedia sesuai standar				N/A	N/A	6	6	N/A	N/A	2	6	N/A	N/A	33	100
1.3.3	Sub kegiatan Penyediaan peralatan rumah tangga	1	Jumlah peralatan rumah tangga yang tersedia				N/A	N/A	29	29	N/A	N/A	8	29	N/A	N/A	28	100
1.3.4	Sub kegiatan Penyediaan Bahan Logistik Kantor	1	Jumlah bahan logistik perkantoran yang tersedia sesuai standar				N/A	N/A	10	10	N/A	N/A	2	10	N/A	N/A	20	100
1.3.5	Penyediaan barang cetakan dan penggandaan	1	Jumlah barang cetakan dan penggandaan				N/A	N/A	12	12	N/A	N/A	3	12	N/A	N/A	27	100
1.3.6	Sub kegiatan Penyediaan bahan bacaan dan peraturan perundang-undangan	1	Jumlah bahan bacaan dan peraturan perundang-undangan yang tersedia				N/A	N/A	24	24	N/A	N/A	6	24	N/A	N/A	25	100
1.3.7	Sub kegiatan Penyelenggaraan rapat koordinasi dan Konsultasi SKPD	1	Jumlah rapat koordinasi dan konsultasi SKPD yang terjadwal sesuai standar				N/A	N/A	12	12	N/A	N/A	3	12	N/A	N/A	25	100
1.4	Kegiatan Penyediaan Jasa Penunjang Urusan Pemerintahan Daerah	1	Persentase penyediaan jasa penunjang urusan Pemerintah Daerah				N/A	N/A	100	100	N/A	N/A	100	100	N/A	N/A	100	100
1.4.1	Sub kegiatan Penyediaan Jasa Komunikasi, Sumberdaya Air dan Listrik	1	Jumlah Jasa Komunikasi, Sumberdaya Air dan Listrik				N/A	N/A	120	12	N/A	N/A	85	12	N/A	N/A	71	100



NO	Indikator Kinerja sesuai Tugas dan Fungsi Perangkat Daerah			Target NSPK	Target IKK	Target Indikator Lainnya	Target Renstra Perangkat Daerah Tahun ke-				Realisasi Capaian Tahun ke-				Rasio Capaian pada Tahun ke-			
							1	2	3	4	1	2	3	4	1	2	3	4
1	2			3	4	5	6	7	8	9	10	11	12	13	14	15	16	17
1.4.2	Sub kegiatan Penyediaan Jasa Pemeliharaan, Biaya Pemeliharaan, Pajak dan Perizinan Kendaraan Dinas Operasional atau Lapangan yang tersedia	1	Jumlah Jasa Pemeliharaan, Biaya Pemeliharaan, Pajak dan Perizinan Kendaraan Dinas Operasional atau Lapangan yang tersedia				N/A	N/A	48	55	N/A	N/A	5	40	N/A	N/A	10	72.72
1.5	Pemeliharaan Barang Milik daerah Penunjang Urusan Pemerintahan Daerah	1	Persentase Pemeliharaan barang milik daerah penunjang urusan pemerintah daerah				N/A	N/A	100	100	N/A	N/A	100	100	N/A	N/A	100	100
		2	Persentase gedung kantor/bangunan pendukungnya yang dipelihara				N/A	N/A	100	100	N/A	N/A	100	100	N/A	N/A	100	100
		3	Persentase rehabilitasi sedang/ berat puskesmas				N/A	N/A	100	100	N/A	N/A	100	100	N/A	N/A	100	100
1.5.1	Sub kegiatan Pemeliharaan/Rehabilitasi sarana dan prasarana Gedung Kantor dan Bangunan Lainnya	1	Jumlah gedung kantor/bangunan pendukungnya yang dipelihara				N/A	N/A	154	246	N/A	N/A	81	36	N/A	N/A	53	14.6
1.5.2	Sub kegiatan Pemeliharaan/ Rehabilitasi Gedung kantor dan bangunan lainnya	1	Jumlah Rehabilitasi sedang/ berat Puskesmas				N/A	N/A	8	1	N/A	N/A	1	1	N/A	N/A	13	100
2	PROGRAM PEMENUHAN UPAYA KESEHATAN PERORANGAN DAN UPAYA KESEHATAN MASYARAKAT	1	Angka Kematian Ibu (AKI)				N/A	N/A	100 per 100.000 KH	98 per 100.000 KH	N/A	N/A	141.2 per 100.000 KH	91.38 per 100.000 KH	N/A	N/A	70.82	107.24
		2	Angka kematian bayi (AKB)				N/A	N/A	6,8 per 1.000 KH	6,7 per 1.000 KH	N/A	N/A	7.93 per 1.000 KH	7.36 per 1.000 KH	N/A	N/A	85.75	91.03
		3	Angka kematian balita (AKBAL)				N/A	N/A	5,6 per 1.000 KH	5,5 per 1.000 KH	N/A	N/A	1.14 per 1.000 KH	0.97/1.000 KH	N/A	N/A	491.23	120



NO	Indikator Kinerja sesuai Tugas dan Fungsi Perangkat Daerah		Target NSPK	Target IKK	Target Indikator Lainnya	Target Renstra Perangkat Daerah Tahun ke-				Realisasi Capaian Tahun ke-				Rasio Capaian pada Tahun ke-				
						1	2	3	4	1	2	3	4	1	2	3	4	
1	2		3	4	5	6	7	8	9	10	11	12	13	14	15	16	17	
		4	Pervalensi gizi buruk				N/A	N/A	<25	<25	N/A	N/A	1.54	13.9	N/A	N/A	120	179.86
		5	Prevalensi stunting				N/A	N/A	15	14	N/A	N/A	10	8.65	N/A	N/A	150	61.79
		6	Persentase rumah sehat				N/A	N/A	79	79.5	N/A	N/A	84	85.28	N/A	N/A	94	107.27
		7	Persentase desa UCI				N/A	N/A	85	86	N/A	N/A	79	90.50	N/A	N/A	108	105.23
		8	Insiden rate penyakit menular				N/A	N/A	1.21	1.20	N/A	N/A	1	2.09	N/A	N/A	83	57.89
		9	Insiden Rate DM dan HT				N/A	N/A	18	17.5	N/A	N/A	76	69.12	N/A	N/A	24	25.32
		10	Tingkat kemandirian ODGJ berat				N/A	N/A	90	91	N/A	N/A	78	67.36	N/A	N/A	116	74.02
		11	Persentase fasilitas kesehatan memenuhi standar				N/A	N/A	53	66.34	N/A	N/A	80	100	N/A	N/A	66	150.74
		12	Persentase ketersediaan obat, vaksin dan PHP di FKTP sesuai kebutuhan				N/A	N/A	85	87.5	N/A	N/A	85	96.63	N/A	N/A	100	110.4
2.1	Kegiatan Penyediaan Fasilitas Pelayanan Kesehatan untuk UKM dan UKP Kewenangan Daerah Kabupaten/Kota	1	Persentase item obat dan BMHP yang diadakan				N/A	N/A	100	92	N/A	N/A	100	87.5	N/A	N/A	100	95
		2	Persentase ketersediaan vaksin sesuai kebutuhan				N/A	N/A	100	100	N/A	N/A	100	100	N/A	N/A	100	100
		3	Persentase prasarana pendukung fasilitas pelayanan kesehatan				N/A	N/A	100	100	N/A	N/A	100	100	N/A	N/A	100	100
2.1.1	Sub Kegiatan pembangunan puskesmas (Dinas kesehatan)	1	Jumlah prasarana dan sarana pembangunan puskesmas (Dinas Kesehatan)				N/A	N/A	0	1	N/A	N/A	0	1	N/A	N/A	0	100



NO	Indikator Kinerja sesuai Tugas dan Fungsi Perangkat Daerah			Target NSPK	Target IKK	Target Indikator Lainnya	Target Renstra Perangkat Daerah Tahun ke-				Realisasi Capaian Tahun ke-				Rasio Capaian pada Tahun ke-			
							1	2	3	4	1	2	3	4	1	2	3	4
1	2			3	4	5	6	7	8	9	10	11	12	13	14	15	16	17
2.1.2	Sub kegiatan Pengadaan Prasarana dan pendukung fasilitas pelayanan kesehatan	1	Jumlah prasarana dan pendukung fasilitas pelayanan kesehatan yang dilaksanakan				N/A	N/A	12	1	N/A	N/A	7	1	N/A	N/A	58	100
2.1.3	Sub Kegiatan Pengadaan Obat vaksin	1	Jumlah obat yang diadakan				N/A	N/A	83	83	N/A	N/A	83	68	N/A	N/A	100	81.93
		2	Jumlah vaksin yang disediakan				N/A	N/A	96	25	N/A	N/A	25	25	N/A	N/A	26	100
2.1.4	Sub Kegiatan Pengadaan Bahan Habis Pakai	1	Jumlah bahan habis pakai yang diadakan				N/A	N/A	44	44	N/A	N/A	44	21	N/A	N/A	100	47.72
2.2	Kegiatan Penyediaan Layanan Kesehatan Untuk UKM dan UKP Rujukan Tingkat daerah Kabupaten/ Kota	1	Persentase ibu hamil yang mendapatkan pelayanan antenatal sesuai standar			√	N/A	N/A	100	100	N/A	N/A	87	91.13	N/A	N/A	87	91.13
		2	Persentase ibu bersalin yang mendapatkan pelayanan sesuai standar			√	N/A	N/A	100	100	N/A	N/A	81	92.17	N/A	N/A	81	92.17
		3	Persentase ibu nifas yang mendapat pelayanan sesuai standar				N/A	N/A	100	100	N/A	N/A	81	92.71	N/A	N/A	81	92.71
		4	Persentase bayi baru lahir yang mendapat pelayanan sesuai standar			√	N/A	N/A	100	100	N/A	N/A	70	96.01	N/A	N/A	70	96.01
		5	Persentase balita yang mendapat pelayanan sesuai standar			√	N/A	N/A	100	100	N/A	N/A	82	103.36	N/A	N/A	82	103.36
		6	Persentase Balita mendapat kapsul Vit A sesuai standar				N/A	N/A	100	92	N/A	N/A	78	88.5	N/A	N/A	78	96
		7	Persentase usia lanjut yang mendapat pelayanan sesuai standar			√	N/A	N/A	100	100	N/A	N/A	79	92.4	N/A	N/A	79	92.4



NO	Indikator Kinerja sesuai Tugas dan Fungsi Perangkat Daerah		Target NSPK	Target IKK	Target Indikator Lainnya	Target Renstra Perangkat Daerah Tahun ke-				Realisasi Capaian Tahun ke-				Rasio Capaian pada Tahun ke-				
						1	2	3	4	1	2	3	4	1	2	3	4	
1	2		3	4	5	6	7	8	9	10	11	12	13	14	15	16	17	
		8	Persentase anak usia pendidikan dasar yang mendapat pelayanan sesuai standar			√	N/A	N/A	100	100	N/A	N/A	83	100	N/A	N/A	83	100
		9	Persentase bumil mendapat 90 tablet fe yang mendapat pelayanan sesuai standar				N/A	N/A	100	93	N/A	N/A	88	54	N/A	N/A	88	58
		10	Persentase Bayi usia 6 bulan yang mendapat ASI dan mendapat pelayanan sesuai standar				N/A	N/A	100	70	N/A	N/A	90	86.6	N/A	N/A	90	123.7
		11	Persentase bumil KEK yang mendapat pelayanan sesuai standar				N/A	N/A	100	100	N/A	N/A	77	100	N/A	N/A	77	100
		12	Persentase balita gizi buruk yang mendapat pelayanan sesuai standar				N/A	N/A	100	100	N/A	N/A	88	100	N/A	N/A	88	100
		13	Persentase balita kurus yang mendapatkan PMT sesuai standar				N/A	N/A	100	100	N/A	N/A	93	100	N/A	N/A	93	100
2.2.1	Sub Kegiatan Pengelolaan pelayanan kesehatan ibu hamil	1	Jumlah ibu hamil yang mendapatkan pelayanan antenatal			√	N/A	N/A	20020	20020	N/A	N/A	13978	18838	N/A	N/A	70	94.09
2.2.2	Sub Kegiatan Pengelolaan pelayanan kesehatan ibu bersalin	1	Jumlah ibu bersalin yang dilayani			√	N/A	N/A	19100	19100	N/A	N/A	13399	18411	N/A	N/A	70	96.39
		2	Jumlah ibu nifas yang mendapat pelayanan				N/A	N/A	19100	19100	N/A	N/A	12535	18341	N/A	N/A	66	96.03



NO	Indikator Kinerja sesuai Tugas dan Fungsi Perangkat Daerah			Target NSPK	Target IKK	Target Indikator Lainnya	Target Renstra Perangkat Daerah Tahun ke-				Realisasi Capaian Tahun ke-				Rasio Capaian pada Tahun ke-			
							1	2	3	4	1	2	3	4	1	2	3	4
1	2			3	4	5	6	7	8	9	10	11	12	13	14	15	16	17
2.2.3	Sub Kegiatan Pengelolaan pelayanan kesehatan Bayi baru lahir	1	Jumlah bayi baru lahir yang mendapat pelayanan			√	N/A	N/A	18200	18166	N/A	N/A	9764	17463	N/A	N/A	54	96.13
2.2.4	Sub Kegiatan Pengelolaan Pelayanan Kesehatan Balita	1	Jumlah balita yang mendapat pelayanan			√	N/A	N/A	74343	74343	N/A	N/A	6108	75954	N/A	N/A	8	102
2.2.5	Sub Kegiatan Pengelolaan pelayanan kesehatan pada usia pendidikan dasar	1	Jumlah anak usia pendidikan dasar yang mendapat pelayanan			√	N/A	N/A	90279	195564	N/A	N/A	45140	194799	N/A	N/A	50	99.6
2.2.6	Sub Kegiatan Pengelolaan pelayanan kesehatan usia produktif	1	Jumlah penduduk usia produktif yang mendapatkan pelayanan kesehatan			√	N/A	N/A	729960	729960	N/A	N/A	474262	692044	N/A	N/A	65	94.8
		2	Jumlah desa yang difasilitasi pembentukan posbindu PTM				N/A	N/A	306	306	N/A	N/A	306	306	N/A	N/A	100	100
2.2.7	Sub Kegiatan Pengelolaan pelayanan kesehatan pada usia lanjut	1	Jumlah usia lanjut yang mendapat pelayanan			√	N/A	N/A	18976	184976	N/A	N/A	110986	113275	N/A	N/A	60	61.24
2.2.8	Sub Kegiatan Pengelolaan Pelayanan kesehatan penderita hipertensi	1	Jumlah penderita Hipertensi mendapatkan pelayanan kesehatan			√	N/A	N/A	338467	338468	N/A	N/A	236927	257586	N/A	N/A	70	76.1
2.2.9	Sub Kegiatan Pengelolaan Pelayanan Kesehatan Penderita Diabetes Militus	1	Jumlah penyandang DM yang mendapatkan pelayanan kesehatan			√	N/A	N/A	34261	34261	N/A	N/A	33968	33690	N/A	N/A	99	98.33



NO	Indikator Kinerja sesuai Tugas dan Fungsi Perangkat Daerah			Target NSPK	Target IKK	Target Indikator Lainnya	Target Renstra Perangkat Daerah Tahun ke-				Realisasi Capaian Tahun ke-				Rasio Capaian pada Tahun ke-			
							1	2	3	4	1	2	3	4	1	2	3	4
1	2			3	4	5	6	7	8	9	10	11	12	13	14	15	16	17
2.2.10	Sub Kegiatan Pengelolaan pelayanan kesehatan orang dengan gangguan jiwa berat	1	Jumlah ODGJ berat yang mendapatkan pelayanan kesehatan jiwa			√	N/A	N/A	2407	1535	N/A	N/A	1677	2666	N/A	N/A	70	173.68
2.2.11	Sub Kegiatan Pengelolaan Pelayanan Kesehatan Orang Terduga Tuberkulosis	1	Jumlah Penderita Terduga TB yang mendapat Pelayanan			√	N/A	N/A	6796	6796	N/A	N/A	3900	15369	N/A	N/A	57	226.14
2.2.12	Sub Kegiatan Pengelolaan Pelayanan Kesehatan Orang dgn Resiko Terinfeksi HIV	1	Jumlah Orang dengan Resiko terinfeksi HIV yang mendapat Pelayanan			√	N/A	N/A	24291	24291	N/A	N/A	43842	26990	N/A	N/A	180	111
2.2.13	Pengelolaan pelayanan kesehatan Gizi Masyarakat	1	Jumlah bumil mendapat 90 tablet fe yang mendapat pelayanan				N/A	N/A	20020	20020	N/A	N/A	14029	10785	N/A	N/A	70	53.87
		2	Persentase bayi usia 6 bulan yang mendapat ASI dan mendapat pelayanan sesuai standar				N/A	N/A	5187	5187	N/A	N/A	4850	6827	N/A	N/A	94	131.6
		3	Jumlah bumil KEK yang mendapat pelayanan				N/A	N/A	100	933	N/A	N/A	100	1244	N/A	N/A	100	133
		4	Jumlah balita gizi buruk yang mendapat pelayanan				N/A	N/A	100	5	N/A	N/A	100	125	N/A	N/A	100	120
		5	Jumlah balita gizi buruk yang mendapat PMT				N/A	N/A	100	5	N/A	N/A	100	5	N/A	N/A	100	100
2.2.14	Sub Kegiatan Pengelolaan Pelayanan Kesehatan Kerja dan Olahraga	1	Jumlah Kelompok pekerja dan klub olahraga yang dibina atau dilayani				N/A	N/A	1357	1357	N/A	N/A	1377	2168	N/A	N/A	101	159.7



NO	Indikator Kinerja sesuai Tugas dan Fungsi Perangkat Daerah			Target NSPK	Target IKK	Target Indikator Lainnya	Target Renstra Perangkat Daerah Tahun ke-				Realisasi Capaian Tahun ke-				Rasio Capaian pada Tahun ke-			
							1	2	3	4	1	2	3	4	1	2	3	4
1	2			3	4	5	6	7	8	9	10	11	12	13	14	15	16	17
2.2.15	Sub Kegiatan Pengelolaan Pelayanan Kesehatan Lingkungan	1	Jumlah Klien yang mendapatkan layanan klinik sanitasi				N/A	N/A	8000	8000	N/A	N/A	5472	5917	N/A	N/A	68	73.96
2.2.16	Sub Kegiatan Pengelolaan Pelayanan Kesehatan Tradisional, Akupunktur, Asman dan Tradisional Lainnya	1	Jumlah pelayanan Kesehatan Tradisional, Akupunktur, Asman dan Tradisional Lainnya yang terlayani				N/A	N/A	335	225	N/A	N/A	10	202	N/A	N/A	3	60.3
		2	Jumlah kelompok asuhan mandiri yang difasilitasi / dibina				N/A	N/A	153	183	N/A	N/A	10	161	N/A	N/A	7	87.98
2.2.17	Sub Kegiatan Pengelola Surveilans Kesehatan	1	Jumlah Bayi yang mendapatkan Imunisasi				N/A	N/A	20008	20008	N/A	N/A	14963	15050	N/A	N/A	81.06	75.21
		2	Jumlah Baduta mendapat Imunisasi Booster				N/A	N/A	18460	18460	N/A	N/A	17573	14798	N/A	N/A	95	80.16
		3	Jumlah Anak Sekolah (SD Kelas 1) mendapat Imunisasi				N/A	N/A	9292	9292	N/A	N/A	8929	0	N/A	N/A	96.09	0
		4	Jumlah Anak Sekolah (SD Kelas 1, 2 dan 5) mendapat Imunisasi DT, Td.				N/A	N/A	27643	27643	N/A	N/A	26871	0	N/A	N/A	97.21	0
		5	Jumlah Kasus PD3I dan Keracunan Makanan yang Ditangani				N/A	N/A	100	270	N/A	N/A	72	0	N/A	N/A	72	0
		6	Jumlah Jemaah Haji yang Diperiksa Kesehatan				N/A	N/A	100	503	N/A	N/A	67	503	N/A	N/A	67	100
2.2.18	Sub Kegiatan Pelayanan kesehatan penyakit menular dan tidak menular	1	Jumlah Penderita Pneomoni Balita yang Dilayani				N/A	N/A	4653	4653	N/A	N/A	550	2805	N/A	N/A	12	60.28
		2	Jumlah Rumah/Bangunan yang Bebas Jentik Nyamuk.				N/A	N/A	30600	30600	N/A	N/A	1842	27955	N/A	N/A	6.02	91.36



NO	Indikator Kinerja sesuai Tugas dan Fungsi Perangkat Daerah		Target NSPK	Target IKK	Target Indikator Lainnya	Target Renstra Perangkat Daerah Tahun ke-				Realisasi Capaian Tahun ke-				Rasio Capaian pada Tahun ke-				
						1	2	3	4	1	2	3	4	1	2	3	4	
1	2		3	4	5	6	7	8	9	10	11	12	13	14	15	16	17	
		3	Jumlah Penderita DBD yang Dilayani sesuai standar				N/A	N/A	223	223	N/A	N/A	117	117	N/A	N/A	52	52.46
		4	Jumlah kontak intensif kusta yang diperiksa sesuai standar				N/A	N/A	250	250	N/A	N/A	160	217	N/A	N/A	64	86.8
		5	Jumlah penderita diare yang dilayani sesuai standar				N/A	N/A	17816	17816	N/A	N/A	8903	16695	N/A	N/A	50	93.7
		6	Jumlah bayi dari ibu yang positif hepatitis mendapatkan imunisasi HB1g				N/A	N/A	83	83	N/A	N/A	83	110	N/A	N/A	100	132.5
		7	Jumlah Penderita positif Malaria yang diobati sesuai pengobatan standar				N/A	N/A	7	9	N/A	N/A	5	0	N/A	N/A	71	0
2.2.19	Sub Kegiatan Pengelolaan Jaminan Kesehatan Masyarakat	1	Jumlah penduduk miskin yang mendapatkan layanan jaminan kesehatan PBID				N/A	N/A	5500	43000	N/A	N/A	5500	54315	N/A	N/A	100	126.31
2.2.20	Penyelenggaraan Kabupaten/Kota Sehat	1	Jumlah Dokumen Penyelenggaraan Kab Sehat Yang tersusun lengkap				N/A	N/A	1	1	N/A	N/A	1	1	N/A	N/A	100	100
2.2.21	Sub Kegiatan Operasional Pelayanan Puskesmas	1	Jumlah capaian operasional pelayanan Puskesmas sesuai target SPM				N/A	N/A	34	34	N/A	N/A	34	34	N/A	N/A	100	100
2.2.22	Sub Kegiatan Operasional pelayanan fasilitas Kesehatan lainnya	1	Jumlah sampel yang diperiksa				N/A	N/A	1400	1400	N/A	N/A	1135	2153	N/A	N/A	81	153.78
2.2.23	Sub Kegiatan Pelaksanaan akreditasi fasilitas kesehatan di	1	Jumlah FKTP yang difasilitasi peningkatan akreditasinya				N/A	N/A	11	27	N/A	N/A	0	27	N/A	N/A	-	100



NO	Indikator Kinerja sesuai Tugas dan Fungsi Perangkat Daerah			Target NSPK	Target IKK	Target Indikator Lainnya	Target Renstra Perangkat Daerah Tahun ke-				Realisasi Capaian Tahun ke-				Rasio Capaian pada Tahun ke-			
							1	2	3	4	1	2	3	4	1	2	3	4
1	2			3	4	5	6	7	8	9	10	11	12	13	14	15	16	17
	Kabupaten/ Kota	2	Jumlah pelaksanaan akreditasi Klinik di kabupaten				N/A	N/A	6	34	N/A	N/A	0	0	N/A	N/A	-	0
2.3	Kegiatan Penerbitan izin rumah sakit kelas C dan D serta fasilitas pelayanan kesehatan tingkat daerah kabupaten/kota	1	Persentase FKTL dengan akreditasi minimal bintang 2 / madya				N/A	N/A	12	80	N/A	N/A	0	53.83	N/A	N/A	-	67.28
		2	Persentase laboratorium yang memenuhi standar mutu				N/A	N/A	3	38	N/A	N/A	1	0	N/A	N/A	33	0
		3	Persentase penanganan kasus kegawatdaruratan medis pre hospital yang ditangani sesuai SOP kegawatdaruratan				N/A	N/A	12	100	N/A	N/A	5	100	N/A	N/A	42	100
2.3.1	Sub Kegiatan Peningkatan Mutu Fasilitas Pelayanan Kesehatan	1	Jumlah FKTL yang terakreditasi				N/A	N/A	12	12	N/A	N/A	0	12	N/A	N/A	-	100
		2	Jumlah laboratorium yang difasilitasi				N/A	N/A	3	10	N/A	N/A	1	10	N/A	N/A	33	100
		3	Jumlah kasus kegawatdaruratan medis pre hospital yang ditangani				N/A	N/A	12	100	N/A	N/A	10	128	N/A	N/A	83	128
3	PROGRAM PENINGKATAN KAPASITAS SUMBERDAYA MANUSIA KESEHATAN	1	Persentase Sumber Daya Manusia Kesehatan di Faskes Sesuai Standar				N/A	N/A	75	77.5	N/A	N/A	100%	90	N/A	N/A	133.33	116.12
3.1	Kegiatan Pengembangan Mutu dan Peningkatan Kompetensi Teknis Sumber Daya Manusia Kesehatan Tingkat Daerah Kabupaten/Kota	1	Persentase SDM Kesehatan yang bersertifikat kompetensi				N/A	N/A	100	100	N/A	N/A	75	258	N/A	N/A	75	258



NO	Indikator Kinerja sesuai Tugas dan Fungsi Perangkat Daerah			Target NSPK	Target IKK	Target Indikator Lainnya	Target Renstra Perangkat Daerah Tahun ke-				Realisasi Capaian Tahun ke-				Rasio Capaian pada Tahun ke-			
							1	2	3	4	1	2	3	4	1	2	3	4
1	2			3	4	5	6	7	8	9	10	11	12	13	14	15	16	17
3.1.1	Sub kegiatan Pengembangan Mutu dan Peningkatan Kompetensi Teknis Sumber Daya Manusia Kesehatan Tingkat Daerah Kabupaten/Kota	1	Jumlah SDM Kesehatan yang ditingkatkan mutu dan Kompetensinya				N/A	N/A	6	70	N/A	N/A	6	173	N/A	N/A	100	247.14
4	PROGRAM SEDIAAN FARMASI, ALAT KESEHATAN DAN MAKANAN MINUMAN	1	Persentase penyedia sediaan farmasi, alat kesehatan dan makanan minuman sesuai standar				N/A	N/A	56	57	N/A	N/A	56	57	N/A	N/A	100	100
4.1	Kegiatan Pemberian Izin Apotek, Toko Obat, Toko Alat Kesehatan dan Optikal, Usaha Mikro Obat Tradisional (UMOT)	1	Persentase Apotek, Toko Obat, Toko Alat Kesehatan dan Optikal, Usaha Mikro Obat Tradisional (UMOT) yang berijin				N/A	N/A	100	100	N/A	N/A	72	100	N/A	N/A	72	100
4.1.1	Sub kegiatan Pengendalian dan Pengawasan serta Tindak Lanjut Pengawasan Perizinan Apotek, Toko Obat, Toko Alat Kesehatan, dan Optikal, Usaha Mikro Obat Tradisional (UMOT)	1	Jumlah Data Perizinan Apotek, Toko Obat, Toko Alat Kesehatan dan Optikal, Usaha Mikro Obat Tradisional (UMOT) yang memenuhi syarat				N/A	N/A	67	110	N/A	N/A	50	110	N/A	N/A	75	100
4.2	Kegiatan Pemberian Sertifikat Produksi untuk Sarana Produksi Alat Kesehatan Kelas 1 tertentu dan Perbekalan Kesehatan Rumah Tangga Kelas 1 Tertentu Perusahaan Rumah Tangga	1	Persentase sarana produksi alkes kelas I tertentu dan perbekalan kesehatan rumah tangga kelas 1 tertentu perusahaan rumah tangga bersertifikat				N/A	N/A	100	100	N/A	N/A	51	76	N/A	N/A	51	76



NO	Indikator Kinerja sesuai Tugas dan Fungsi Perangkat Daerah			Target NSPK	Target IKK	Target Indikator Lainnya	Target Renstra Perangkat Daerah Tahun ke-				Realisasi Capaian Tahun ke-				Rasio Capaian pada Tahun ke-			
							1	2	3	4	1	2	3	4	1	2	3	4
1	2			3	4	5	6	7	8	9	10	11	12	13	14	15	16	17
4.2.1	Sub kegiatan Pengendalian dan Pengawasan serta Tindak Lanjut Pengawasan Perbekalan Kesehatan Rumah Tangga Kelas 1 Tertentu Perusahaan Rumah Tangga	1	Jumlah industri rumah tangga yang mendapatkan tindak lanjut pengawasan				N/A	N/A	15	125	N/A	N/A	0	125	N/A	N/A	-	100
4.2.2	Sub kegiatan Pengendalian dan Pengawasan serta tindak lanjut Pengawasan Sertifikat Produksi Alat Kesehatan Kelas 1 Tertentu dan PKRT Kelas 1 Tertentu Perusahaan Rumah Tangga	2	Jumlah sarana produksi alkes kelas I tertentu dan perbekalan kesehatan rumah tangga kelas 1 tertentu perusahaan rumah tangga yang diawasi				N/A	N/A	2	1	N/A	N/A	0	2	N/A	N/A	-	200
4.3	Kegiatan Penerbitan Sertifikat Produksi Pangan Industri Rumah Tangga dan Nomor P-IRT sebagai Izin Produksi, untuk Produk Makanan Minuman Tertentu yang dapat Diproduksi oleh Industri Rumah Tangga	1	Persentase IRTP yang bersertifikat PKP				N/A	N/A	67	100	N/A	N/A	97	100	N/A	N/A	144.78	100



NO	Indikator Kinerja sesuai Tugas dan Fungsi Perangkat Daerah			Target NSPK	Target IKK	Target Indikator Lainnya	Target Renstra Perangkat Daerah Tahun ke-				Realisasi Capaian Tahun ke-				Rasio Capaian pada Tahun ke-			
							1	2	3	4	1	2	3	4	1	2	3	4
1	2			3	4	5	6	7	8	9	10	11	12	13	14	15	16	17
4.3.1	Sub kegiatan Pengendalian dan Pengawasan serta Tindak Lanjut Pengawasan Sertifikat Produksi Pangan Industri Rumah Tangga dan Nomor P-IRT sebagai Izin Produksi, untuk Produk Makanan Minuman Tertentu yang dapat Diproduksi oleh Industri Rumah Tangga	1	Jumlah IRTP yang bersertifikat PKP				N/A	N/A	150	150	N/A	N/A	212	100	N/A	N/A	141	66.67
4.4	Kegiatan Penerbitan Sertifikat Laik Higiene Sanitasi Tempat Pengelolaan Makanan (TPM) antara lain Jasa Boga, Rumah Makan/Restoran dan Depot Air Minum (DAM)	1	Persentase TPM yang memenuhi syarat.				N/A	N/A	69	100	N/A	N/A	38	120	N/A	N/A	55.07	120
4.4.1	Sub kegiatan Pengendalian dan Pengawasan serta Tindak Lanjut Pengawasan Penerbitan Sertifikat Laik Higiene Sanitasi Tempat Pengelolaan Makanan (TPM) antara lain Jasa Boga, Rumah Makan/Restoran dan Depot Air Minum (DAM)	1	Jumlah TPM yang memenuhi syarat				N/A	N/A	0	10	N/A	N/A	0	12	N/A	N/A	0	120



NO	Indikator Kinerja sesuai Tugas dan Fungsi Perangkat Daerah			Target NSPK	Target IKK	Target Indikator Lainnya	Target Renstra Perangkat Daerah Tahun ke-				Realisasi Capaian Tahun ke-				Rasio Capaian pada Tahun ke-			
							1	2	3	4	1	2	3	4	1	2	3	4
1	2			3	4	5	6	7	8	9	10	11	12	13	14	15	16	17
4.5	Kegiatan Penerbitan Stiker Pembinaan pada Makanan Jajanan dan Sentra Makanan Jajanan	1	Persentase penerbitan Stiker Pembinaan pada Makanan Jajanan dan Sentra Makanan Jajanan				N/A	N/A	69	100	N/A	N/A	54	100	N/A	N/A	78.26	100
4.5.1	Sub Kegiatan Pengendalian dan Pengawasan serta tindak lanjut Penerbitan Stiker Pembinaan pada Makanan Jajanan dan Sentra Makanan Jajanan	1	Jumlah sentra makanan jajanan memperoleh stiker pembinaan				N/A	N/A	32	55	N/A	N/A	0	60	N/A	N/A	-	109
4.6	Kegiatan Pemeriksaan dan tindak lanjut hasil pemeriksaan post market pada produksi dan produk makanan minuman industri Rumah tangga	1	Persentase Sarana Distribusi Makmin Yang memenuhi syarat				N/A	N/A	100	100	N/A	N/A	100	100	N/A	N/A	100	100
4.6.1	Sub kegiatan Pemeriksaan dan Tindak Lanjut Hasil Pemeriksaan Post Market pada Produksi dan Produk Makanan Minuman Industri Rumah Tangga	1	Jumlah Sarana Distribusi Makmin yang dibina				N/A	N/A	395	200	N/A	N/A	0	362	N/A	N/A	0	181
5	PROGRAM PEMBERDAYAAN MASYARAKAT BIDANG KESEHATAN	1	Persentase Rumah Tangga Sehat				N/A	N/A	79	79.5	N/A	N/A	29	88	N/A	N/A	36.71	110.7
5.1	Kegiatan Pelaksanaan Sehat dalam rangka Promotif Preventif Tingkat Daerah Kabupaten/Kota	1	Persentase Rumah Tangga yang Mendapatkan Pembinaan PHBS				N/A	N/A	79	79.5	N/A	N/A	12	62.12	N/A	N/A	15.19	78.14



NO	Indikator Kinerja sesuai Tugas dan Fungsi Perangkat Daerah			Target NSPK	Target IKK	Target Indikator Lainnya	Target Renstra Perangkat Daerah Tahun ke-				Realisasi Capaian Tahun ke-				Rasio Capaian pada Tahun ke-			
							1	2	3	4	1	2	3	4	1	2	3	4
1	2			3	4	5	6	7	8	9	10	11	12	13	14	15	16	17
5.1.1	Sub kegiatan Penyelenggaraan Promosi Kesehatan dan Gerakan Hidup Bersih dan Sehat	1	Jumlah Rumah Tangga yang Mendapatkan Intervensi PHBS.				N/A	N/A	122	63913	N/A	N/A	70	25788	N/A	N/A	57	40.35
5.2	Kegiatan Pengembangan dan Pelaksanaan Upaya Kesehatan Bersumber Daya Masyarakat (UKBM) Tingkat Daerah Kabupaten/Kota	1	Persentase UKBM yang meningkat Stratanya				N/A	N/A	15	17	N/A	N/A	18	13	N/A	N/A	12,000	76.47
5.2.1	Sub kegiatan Bimbingan Teknis dan Supervisi Pengembangan dan Pelaksanaan Upaya Kesehatan Bersumber Daya Masyarakat (UKBM)	1	Jumlah UKBM yang dibimtek dan disupervisi				N/A	N/A	50	55	N/A	N/A	50	55	N/A	N/A	100	100



2.4. KELOMPOK SASARAN LAYANAN

Layanan yang saat ini diberikan kepada masyarakat di Kabupaten oleh Dinas Kesehatan dan UPTnya adalah sebagai berikut:

1. Dinas Kesehatan

- a. Fasilitasi Penerbitan Rekomendasi Sertifikat Laik Higiene Sanitasi Air Minum Isi Ulang (Depot Air Minum/DAM);
- b. Fasilitasi Penerbitan Rekomendasi Sertifikat Laik Higiene Sanitasi Restoran;
- c. Fasilitasi Penerbitan Rekomendasi Sertifikat Laik Higiene Sanitasi Penyediaan Jasa Boga Periode Tertentu;
- d. Fasilitasi Penerbitan Rekomendasi Sertifikat Laik Higiene Sanitasi Penyediaan Jasa Boga untuk Suatu Event Tertentu (Event Catering);
- e. Fasilitasi Penerbitan Rekomendasi Sertifikat Laik Higiene Sanitasi Industri Tempe Kedelai;
- f. Fasilitasi Penerbitan Rekomendasi Sertifikat Laik Higiene Sanitasi Industri Tahu Kedelai;
- g. Fasilitasi Penerbitan Sertifikat Penyuluhan Keamanan Pangan Siap Saji;
- h. Fasilitasi Penerbitan Rekomendasi izin Apotek;
- i. Fasilitasi Penerbitan Sertifikat Penyuluhan Keamanan Pangan (SPKP);
- j. Fasilitasi Penerbitan Rekomendasi Izin Toko Obat;
- k. Fasilitasi Penerbitan Rekomendasi Izin Usaha Mikro Obat Tradisional (UMOT);
- l. Fasilitasi Uji Kompetensi;
- m. Fasilitasi Perizinan Penelitian;
- n. Fasilitasi Perizinan Lahan Praktek Pendidikan dan Magang;
- o. Fasilitasi Penilaian Angka Kredit (PAK) Jabatan Fungsional Kesehatan;
- p. Fasilitasi Penerbitan SIP Tenaga Medis (Dokter/Dokter Gigi/Dokter Spesialis/Dokter Gigi Spesialis);
- q. Fasilitasi Penerbitan Rekomendasi SIP/SIK Tenaga Kesehatan Non Medis (Bidan, Perawat, Tenaga Gizi, Perekam Medis, Radiografer, Fisioterapis, Terapis Gigi dan Mulut, Tenaga Sanitarian, Ahli Teknologi Laboratorium);
- r. Fasilitasi Penerbitan Rekomendasi Surat Izin Praktek Apoteker;
- s. Fasilitasi Penerbitan Rekomendasi Surat Izin Praktek Refraksionis;



- t. Fasilitasi Penerbitan Rekomendasi Surat Izin Praktek Tenaga Teknis;
 - u. Fasilitasi Penerbitan Sertifikat Standart Izin Operasional Rumah Sakit;
 - v. Fasilitasi Penerbitan Sertifikat Standart Izin Mendirikan Rumah Sakit;
 - w. Fasilitasi Penerbitan Sertifikat Standar Klinik Pratama;
 - x. Fasilitasi penerbitan sertifikat standar klinik utama;
 - y. Fasilitasi penerbitan sertifikat standar puskesmas;
 - z. Fasilitasi pelayanan kegawatdaruratan psc 119;
 - aa. Fasilitas penerbitan surat terdaftar penyehat tradisional;
 - bb. Fasilitasi Pemenuhan Kebutuhan Insektisida dan Larvasida;
 - cc. Penanggulangan Fokus.
2. Labkesda
 - a. Pengukuran baku mutu air;
 - b. Pengujian sampel makanan dan minuman;
 - c. Swab antigen Covid-19.
 3. Puskesmas
 - a. Upaya Kesehatan Perorangan
 - Pelayanan Rawat Jalan;
 - Pelayanan Rawat Inap; dan
 - Pelayanan Persalinan.
 - b. Upaya Kesehatan Masyarakat
 - Upaya Kesehatan Ibu dan Anak;
 - Upaya Kesehatan Lingkungan;
 - Upaya Gizi Masyarakat;
 - Pengelolaan pelayanan penyakit menular dan tidak menular;
 - Imunisasi;
 - Upaya Kesehatan Lansia;
 - Promosi Kesehatan dan Pemberdayaan Masyarakat;
 - Upaya Kesehatan Kerja dan Olah Raga; dan
 - Perawatan Kesehatan Masyarakat.

Dengan demikian, kelompok sasaran layanan Dinas Kesehatan Kabupaten Jombang adalah seluruh lapisan masyarakat di Kabupaten Jombang.



BAB III

PERMASALAHAN DAN ISU ISU STRATEGIS PERANGKAT DAERAH

Identifikasi isu strategis bertujuan untuk mengetahui gambaran secara komprehensif peluang dan tantangan yang ditemui dalam menjalankan tugas pokok dan fungsi Dinas Kesehatan Jombang. Dengan melakukan identifikasi isu-isu strategis secara cermat diharapkan setiap kebijakan yang diambil tersaji secara sistematis dan terarah.

3.1. Identifikasi Permasalahan Berdasarkan Tugas dan Fungsi Pelayanan Perangkat Daerah

Permasalahan berdasarkan tugas dan fungsi pelayanan perangkat daerah terlihat pada tabel 3.1.

Tabel 3.1 Pemetaan Permasalahan untuk Penentuan Prioritas dan Sasaran Pembangunan Daerah

NO	MASALAH POKOK	MASALAH
1	Belum optimalnya Upaya Kesehatan Perorangan dan Upaya Kesehatan Masyarakat	<ol style="list-style-type: none">1. Belum optimalnya pelayanan kesehatan keluarga yang ditandai dengan masih adanya Kematian Ibu, Kematian Bayi, Kematian Balita, Gizi Buruk dan Stunting;2. Belum seluruh masyarakat di Kabupaten Jombang mempunyai jaminan kesehatan;3. Belum terpenuhinya target Desa UCI (<i>Universal Health Immunization</i>) di Kabupaten Jombang;4. Pencegahan dan pengendalian penyakit menular dan tidak menular yang masih belum optimal;5. Belum terwujudnya Kabupaten Jombang ODF (<i>Open Defecation Free</i>);6. Masih banyak penyehat tradisional yang belum memiliki STPT (Surat Tanda Penyehat Tradisional);7. Belum seluruh fasilitas pelayanan kesehatan terakreditasi;
2	Kapasitas sumber daya manusia kesehatan di fasilitas pelayanan kesehatan yang masih belum optimal	<ol style="list-style-type: none">1. Masih belum optimalnya ketersediaan tenaga kesehatan di faskes;2. Minimnya anggaran untuk peningkatan kapasitas (pelatihan, bimtek, workshop, dll) sebagai bentuk peningkatan kualitas sumber daya manusia kesehatan di faskes
3	Belum terstandarnya penyedia farmasi, alat kesehatan dan makanan minuman	<ol style="list-style-type: none">1. Tidak semua pemilik Industri Rumah Tangga Pangan dengan Sertifikat Pemenuhan Komitmen Produksi Pangan Olahan Industri Rumah Tangga (SPPIRT BPOM) memiliki Sertifikat Penyuluhan Keamanan Pangan;2. Belum seluruh produsen perbekalan kesehatan rumah tangga memiliki nomer edar PKRT
4	Pemberdayaan masyarakat di bidang kesehatan yang masih rendah	<ol style="list-style-type: none">1. Masih rendahnya rumah tangga yang ber Perilaku Hidup Bersih dan Sehat (PHBS);2. Belum maksimalnya peran Upaya Kesehatan Bersumberdaya Masyarakat (UKBM) dalam peningkatan keluarga sehat dan rumah tangga sehat.



3.2. Isu Strategis Dinas Kesehatan Kabupaten Jombang

Penentuan isu-isu strategis ditentukan oleh beberapa faktor yang berpengaruh terhadap urusan pembangunan kesehatan yang dilaksanakan oleh Dinas Kesehatan Kabupaten Jombang. Isu strategis Dinas Kesehatan Kabupaten Jombang terlihat pada tabel 3.2.

Tabel 3.2

Isu Strategis Dinas Kesehatan Kabupaten Jombang

Identifikasi Permasalahan	Akar Masalah	Data/ Informasi Terkait	Isu Strategis
1	2	3	4
Belum optimalnya pelayanan kesehatan keluarga yang ditandai dengan masih adanya Kematian Ibu, Kematian Bayi, Kematian Balita, Gizi Buruk dan Stunting	Upaya penurunan kasus belum dilakukan secara terintegrasi dan tidak didukung oleh sumber daya yang maksimal	Profil Kesehatan	Belum optimalnya pelaksanaan Continuum of care di Kabupaten Jombang
Belum seluruh masyarakat di Kabupaten Jombang mempunyai jaminan kesehatan	Masih rendahnya kesadaran masyarakat untuk mendaftar asuransi kesehatan serta minimnya anggaran kabupaten untuk biaya premi bagi masyarakat yang belum mempunyai jaminan kesehatan	Dashboard JKN	Belum tercapainya <i>Universal Health Coverage (UHC)</i> di Kabupaten Jombang
Belum terpenuhinya target Desa UCI (<i>Universal Health Immunization</i>) di Kabupaten Jombang	Masih rendahnya kesadaran masyarakat akan pentingnya imunisasi bagi bayi	Profil Kesehatan	Kejadian Luar Biasa (KLB) penyakit yang dapat dicegah dengan imunisasi
Pencegahan dan pengendalian penyakit menular dan tidak menular yang masih belum optimal	Pencegahan dan pengendalian penyakit menular dan tidak menular masih belum dilaksanakan secara terintegrasi	Profil Kesehatan	Pencegahan dan pengendalian penyakit menular dan tidak menular secara terintegrasi
Belum terwujudnya Kabupaten Jombang ODF (<i>Open Defecation Free</i>)	Kurangnya kesadaran masyarakat yang masih rendah untuk tidak BAB sembarangan	Profil Kesehatan	Kabupaten Jombang ODF
Masih banyak penyehat tradisional yang belum memiliki STPT (Surat Tanda Penyehat Tradisional)	Kurangnya kesadaran penyehat tradisional dalam pengurusan STPT	Register STPT	Masih banyaknya fasyankes dan penyehat tradisional yang belum memenuhi



Identifikasi Permasalahan	Akar Masalah	Data/ Informasi Terkait	Isu Strategis
1	2	3	4
Belum seluruh fasilitas pelayanan kesehatan terakreditasi	Masih belum jelasnya kebijakan pelaksanaan akreditasi di faskes dampak dari adanya covid-19	Sistem Informasi Akreditasi	standar mutu
Masih belum optimalnya ketersediaan tenaga kesehatan di faskes dan minimnya anggaran untuk peningkatan kapasitas (pelatihan, bimtek, workshop, dll) sebagai bentuk peningkatan kualitas sumber daya manusia kesehatan di faskes	Adanya kebijakan untuk tidak melakukan pengangkatan tenaga kesehatan	SISDMK	Ketersediaan tenaga kesehatan di faskes yang belum sesuai standar kebutuhan tenaga
Tidak semua pemilik Industri Rumah Tangga Pangan dengan Sertifikat Pemenuhan Komitmen Produksi Pangan Olahan Industri Rumah Tangga (SPPIRT BPOM) memiliki Sertifikat Penyuluhan Keamanan Pangan	Kurangnya kesadaran pemilik Industri Rumah tangga pangan dan penyedia perbekalan kesehatan dalam pemenuhan persyaratan kesehatan	Profil Kesehatan	Belum optimalnya penyedia farmasi, makanan dan minuman yang sesuai dengan standar
Belum seluruh produsen perbekalan kesehatan rumah tangga memiliki nomer edar PKRT			
Masih rendahnya rumah tangga yang ber Perilaku Hidup Bersih dan Sehat (PHBS)	Kurangnya peran serta masyarakat dalam peningkatan rumah tangga ber PHBS	Profil Kesehatan	Masih rendahnya kesadaran masyarakat untuk berperilaku hidup bersih dan sehat
Belum maksimalnya peran Upaya Kesehatan Bersumberdaya Masyarakat (UKBM) dalam peningkatan keluarga sehat dan rumah tangga sehat	Kurangnya peran serta UKBM dalam peningkatan keluarga sehat dan rumah tangga sehat		



BAB IV

TUJUAN DAN SASARAN

4.1 Tujuan dan Sasaran Renstra Dinas Kesehatan Kabupaten Jombang Tahun 2024-2026

Tujuan adalah pernyataan yang berisi mengenai hal-hal yang perlu dilakukan untuk dapat memecahkan masalah dan menangani isu strategis sehingga sekaligus dapat melaksanakan dan mencapai visi dan misi yang ditetapkan. Tujuan jangka menengah Dinas Kesehatan Kabupaten Jombang adalah “Meningkatkan Derajat Kesehatan Masyarakat di Kabupaten Jombang” yang diukur berdasarkan 15 (lima belas) indikator program di Dinas Kesehatan Kabupaten Jombang.

Sasaran adalah hasil yang diharapkan dari satu tujuan yang diformulasikan secara terukur, spesifik, mudah dicapai, rasional, untuk dapat dilaksanakan dalam jangka waktu 3 (tiga) tahun kedepan. Perumusan sasaran memperhatikan indikator kinerja sesuai tugas dan fungsi Dinas Kesehatan Kabupaten Jombang serta profil pelayanan yang terkait dengan indikator kinerja. Untuk lima tahun mendatang, Dinas Kesehatan Kabupaten Jombang menetapkan sasaran sebagai berikut:

1. Meningkatnya kualitas kesehatan masyarakat;
2. Meningkatnya akuntabilitas kinerja instansi pemerintah lingkup Dinas Kesehatan Kabupaten Jombang.

Pernyataan tujuan dan sasaran jangka menengah Dinas Kesehatan Kabupaten Jombang beserta indikator kinerjanya disajikan dalam Tabel 4.1 sebagaimana berikut ini.



Tabel 4.1
Tujuan dan Sasaran Jangka Menengah Pelayanan Dinas Kesehatan
Kabupaten Jombang

No	TUJUAN	INDIKATOR TUJUAN	SASARAN	INDIKATOR SASARAN	TARGET KINERJA SASARAN PADA TAHUN KE-		
					1 (2024)	2 (2025)	3 (2026)
1	Meningkatkan derajat kesehatan masyarakat Jombang	Indeks Kesehatan	Meningkatnya Kualitas Kesehatan Masyarakat	Indeks Kualitas Kesehatan Masyarakat	1.13	1.24	1.36
2	Meningkatkan kualitas Akuntabilitas Instansi Pemerintahan	Nilai SAKIP	Meningkatnya kualitas akuntabilitas kinerja instansi pemerintah	Nilai SAKIP	A	A	A
				Nilai IRB	B	BB	A

Keterangan:

Rumus Indeks Kualitas Kesehatan Masyarakat adalah Jumlah Capaian 15 indikator dikali bobot masing – masing indikator berikut:

$$(I_1 \times B_1) + (I_2 \times B_2) + (I_3 \times B_3) + (I_4 \times B_4) + (I_5 \times B_5) + (I_6 \times B_6) + (I_7 \times B_7) + (I_8 \times B_8) + (I_9 \times B_9) + (I_{10} \times B_{10}) + (I_{11} \times B_{11}) + (I_{12} \times B_{12}) + (I_{13} \times B_{13}) + (I_{14} \times B_{14}) + (I_{15} \times B_{15})$$



Adapun rincian indikator dan bobot yang digunakan adalah sebagai berikut:

No	Indikator (I)	Bobot (B)
1	Angka kematian Ibu (AKI)	7%
2	Angka kematian bayi (AKB)	7%
3	Angka kematian balita	7%
4	Universal Health Coverage (UHC)	7%
5	Prevalensi stunting	7%
6	Persentase Kecamatan Sehat	6%
7	Persentase Desa UCI	6%
8	Insiden rate penyakit Menular	7%
9	Insiden rate penyakit DM dan HT	7%
10	Tingkat kemandirian ODGJ Berat	6%
11	Persentase Fasilitas kesehatan memenuhi standar	8%
12	Persentase ketersediaan obat, vaksin dan BHP di Puskesmas sesuai kebutuhan	6%
13	Persentase Sumber Daya Manusia kesehatan di Faskes Sesuai Standar	6%
14	Persentase penyedia sediaan farmasi, alat kesehatan dan makanan minuman memenuhi standar	6%
15	Persentase Rumah Tangga Sehat	7%

Kriteria Hasil :

0.49-0.72	: Tidak Berkualitas
> 0.72 - 0.95	: Rendah
> 0.95 - 1.18	: Cukup Berkualitas
> 1.18 - 1.41	: Berkualitas
> 1.41	: Sangat Berkualitas



4.2 Cascading Kinerja Dinas Kesehatan Kabupaten Jombang

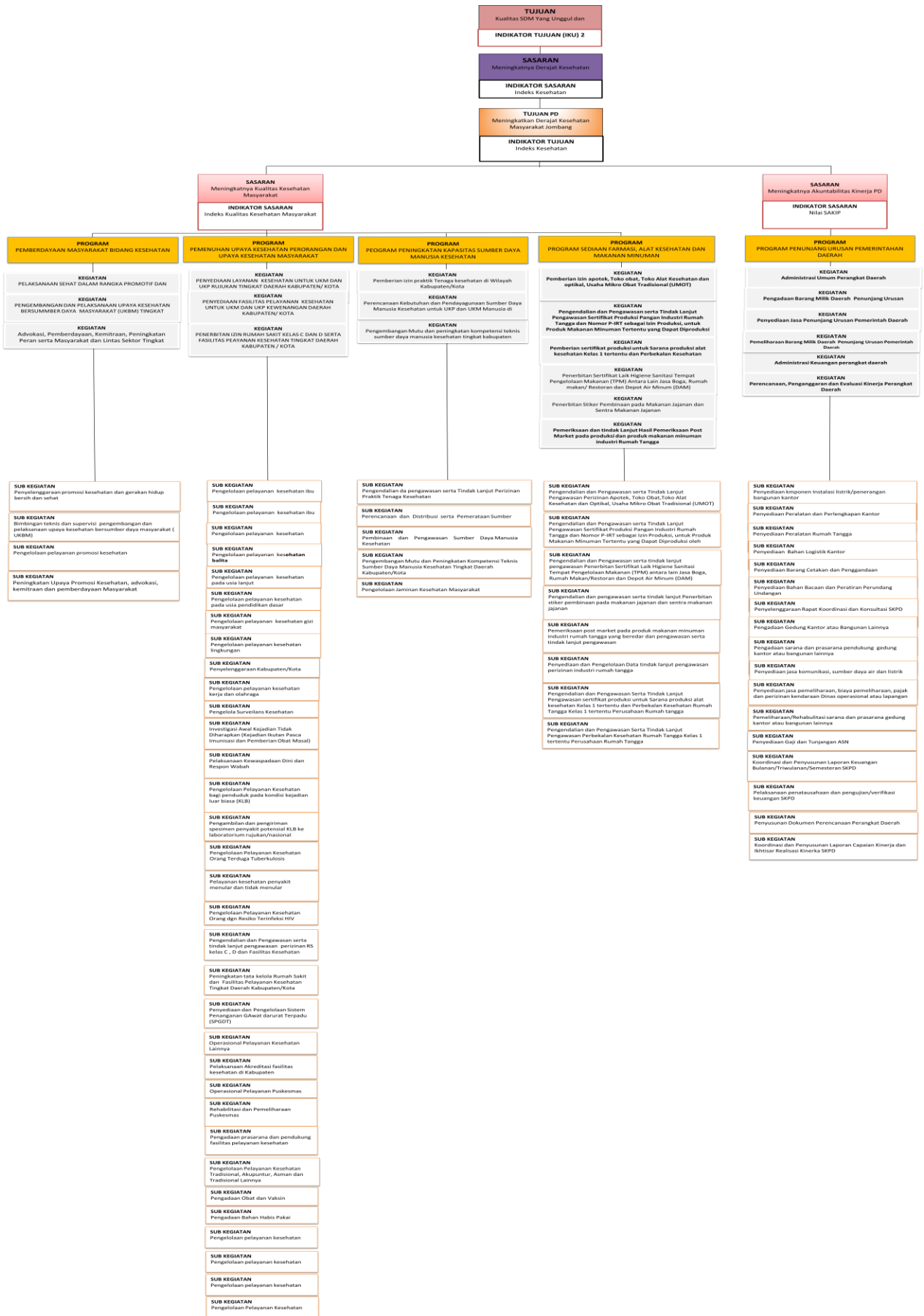

Gambar 4.1 Cascading Dinas Kesehatan Kabupaten Jombang



BAB V

STRATEGI DAN ARAH KEBIJAKAN

Rumusan strategi merupakan pernyataan-pernyataan yang menjelaskan bagaimana tujuan dan sasaran akan dicapai dan selanjutnya dijabarkan dalam serangkaian kebijakan. Rumusan strategi menunjukkan keinginan yang kuat bagaimana Dinas Kesehatan menciptakan nilai tambah (*value added*) bagi *stakeholder* layanan, terutama bagi layanan langsung pada masyarakat. Untuk merumuskan strategi yang dibutuhkan dalam mencapai tujuan dan sasaran, maka dilakukan analisis lingkungan internal dan lingkungan eksternal dengan menggunakan analisis SWOT (*Strengths/kekuatan, Weaknesses/kelemahan, Opportunities/peluang, dan Threats/tantangan*). Strategi dan Kebijakan Dinas Kesehatan Kabupaten Jombang.

Sebagai wujud derivasi tujuan dan sasaran untuk rentang waktu 2024-2026 Dinas Kesehatan Kabupaten Jombang menyusun strategi dan kebijakan sebagai pedoman penyusunan program kerja dan kegiatan. Dalam penyusunan tujuan dan sasaran ini selain berdasarkan rumusan sasaran dan tujuan juga berdasarkan analisis lingkungan internal dan eksternal dalam lingkup urusan Dinas Kesehatan Kabupaten Jombang.

a. Analisis Lingkungan Internal

Langkah-langkah yang telah diupayakan selama ini telah mampu memberikan landasan ataupun pondasi sebagai kekuatan yang menjadi modal dasar pelaksanaan tugas dan fungsi Dinas Kesehatan Kabupaten Jombang di masa mendatang, yakni pada tahun 2024-2026. Disisi lain, beberapa permasalahan yang masih menjadi kelemahan yang melekat pada keberadaan tugas dan fungsi kelembagaan Dinas Kesehatan Kabupaten Jombang perlu diantisipasi dalam mendukung keberhasilan atas apa yang akan dicapai dimasa mendatang, yakni tahun 2024-2026. Dengan demikian, berdasarkan hasil identifikasi, kekuatan dan kelemahan yang dimiliki Dinas Kesehatan Kabupaten Jombang adalah sebagai berikut :

1. Kekuatan (*Strenght*)

Modal atau landasan utama yang dapat dimanfaatkan atau dikembangkan di masa mendatang yang terdapat pada sisi kelembagaan Dinas Kesehatan Kabupaten Jombang sebagai suatu kekuatan (*strenght*) meliputi:



- a. Dinas Kesehatan Kabupaten Jombang memiliki 34 Puskesmas dengan status PPK BLUD yang dapat memberikan pelayanan kesehatan tingkat dasar secara holistik kepada masyarakat;
- b. Dinas Kesehatan Kabupaten Jombang memiliki 34 PONKESDES yang memberikan kemudahan akses pelayanan kesehatan kepada masyarakat;
- c. Jaringan komunikasi dan internet yang cukup memadai;
- d. Obat dan BHP tersedia dalam jumlah yang cukup;
- e. Adanya kebijakan Pemerintah daerah yang mendukung peningkatan mutu layanan kesehatan.

2. Kelemahan (*weakness*)

Hambatan dan kendala yang terdapat pada Dinas Kesehatan Kabupaten Jombang yang perlu diantisipasi dalam penyelenggaraan tugas dan fungsi pada masa mendatang meliputi:

- a. Sistem perencanaan yang masih belum sepenuhnya berdasarkan kebutuhan dan data sehingga kegiatan yang dilaksanakan masih belum berdaya ungkit dalam pencapaian sasaran kinerja;
- b. Rasio tenaga kesehatan yang belum ideal menjadikan distribusi tenaga kesehatan yang masih belum merata di Puskesmas;
- c. Sarana dan alat kesehatan penunjang operasional belum lengkap;
- d. Indeks Profesionalitas Aparatur Sipil Negara (ASN) yang masih belum sesuai dengan standar menjadikan kinerja ASN tidak optimal;
- e. Keterbatasan anggaran APBD untuk program sebagai dampak pandemi covid-19;
- f. Lemahnya fungsi koordinasi antar instansi Pemerintah Daerah;
- g. Belum optimalnya akuntabilitas kinerja instansi pemerintahan.

b. Analisis Lingkungan Eksternal

Berbagai kondisi eksternal yang berkembang juga memberikan pengaruh terhadap keberhasilan penyelenggaraan tugas dan fungsi Dinas Kesehatan Kabupaten Jombang. Kondisi eksternal tersebut merupakan suatu peluang maupun ancaman yang dapat mendukung maupun menghambat keberhasilan yang ingin dicapai di masa mendatang, yakni pada tahun 2024-2026. Adapun peluang dan ancaman yang dihadapi Dinas Kesehatan Kabupaten Jombang meliputi:



1. Peluang (*Opportunity*)

Adapun peluang (*opportunity*) yang mendukung dan dapat dimanfaatkan dalam penyelenggaraan tugas dan fungsi Dinas Kesehatan Kabupaten Jombang di masa mendatang adalah sebagai berikut:

- a. Program SJSN yang dilaksanakan pemerintah;
- b. Tingginya kebutuhan masyarakat akan pelayanan kesehatan dasar yang meliputi UKM dan UKP;
- c. Status PPK BLUD di seluruh Puskesmas di Kabupaten Jombang yang memberikan fleksibilitas pemanfaatan anggaran dalam peningkatan mutu dan layanan kesehatan.

2. Ancaman (*Treath*)

Adapun ancaman (*treath*) yang menjadi penghambat penyelenggaraan tugas dan fungsi Dinas Kesehatan Kabupaten Jombang adalah sebagai berikut:

- a. Munculnya penyakit baru yang berpotensi menjadi KLB di masyarakat tanpa didukung oleh sistem surveilans yang baik;
- b. Kualitas pelayanan FKTP swasta yang lebih baik daripada Puskesmas sehingga menjadikan pendapatan Puskesmas menurun;
- c. Kesadaran masyarakat untuk berperilaku hidup bersih dan sehat yang masih rendah;
- d. Tuntutan digitalisasi layanan kesehatan dari masyarakat dalam mengakses layanan kesehatan yang cepat, akurat dan bermutu;

5.2 Strategi dan Kebijakan

Mengacu pada hasil analisis lingkungan internal dan eksternal tersebut di atas, maka strategi pencapaian tujuan dan sasaran adalah melalui arah kebijakan dan strategi Dinas Kesehatan Kabupaten Jombang, sebagai berikut :

Tabel 5.1
Tujuan, Sasaran Strategi, dan Kebijakan

No	Tujuan	Sasaran	Strategi	Kebijakan
	Meningkatkan akuntabilitas kinerja instansi pemerintah	Meningkatnya kualitas akuntabilitas kinerja instansi pemerintah	Peningkatan tata kelola Dinas Kesehatan melalui peningkatan kinerja manajemen	1. Peningkatan kuantitas dan kualitas SDM; 2. Peningkatan sarana dan prasarana pendukung kinerja; 3. Peningkatan monitoring dan evaluasi capaian indikator kinerja dan realisasi anggaran secara berkala; 4. Peningkatan kualitas perencanaan dengan berbasis data;



No	Tujuan	Sasaran	Strategi	Kebijakan
				<ol style="list-style-type: none">5. Peningkatan penggunaan teknologi informasi;6. Peningkatan kinerja tim SPI Dinas Kesehatan;7. Peningkatan kualitas penyajian data dan informasi berdasarkan laporan yang terverifikasi secara berjenjang;
2	Meningkatkan Derajat Kesehatan Masyarakat Jombang	Meningkatnya Kualitas Kesehatan Masyarakat	<ol style="list-style-type: none">1. Menurunkan Angka kematian Ibu (AKI)2. Menurunkan Angka kematian bayi (AKB)3. Menurunkan Angka kematian balita4. Menurunkan Prevalensi gizi buruk5. Menurunkan Prevalensi stunting6. Meningkatkan Rumah Sehat7. Meningkatkan desa UCI8. Menurunkan Insiden rate penyakit Menular9. Menurunkan Angka kesakitan penyakit DM dan HT10. Meningkatkan Tingkat kemandirian ODGJ Berat11. Meningkatkan Fasilitas kesehatan memenuhi standar12. Pemenuhan ketersediaan obat, vaksin dan BHP di FKTP13. Pemenuhan Sumber Daya Manusia kesehatan di Faskes Sesuai Standar14. Peningkatan penyedia farmasi, alat kesehatan dan makanan minuman memenuhi standar15. Peningkatan Rumah Tangga Sehat	<ol style="list-style-type: none">1. Peningkatan kualitas pelayanan UKM dan UKP di tingkat Kabupaten2. Peningkatan Promosi Kesehatan dan Gerakan Masyarakat Hidup Sehat3. Peningkatan kualitas Sumber daya kesehatan4. Peningkatan sediaan farmasi, alat kesehatan, makanan dan minuman sesuai standar



BAB VI

RENCANA PROGRAM, KEGIATAN DAN SUB KEGIATAN SERTA PENDANAAN

Berdasarkan uraian tujuan dan sasaran Dinas Kesehatan Kabupaten Jombang Kabupaten Jombang sebelumnya, yang kemudian di *break down* ke dalam rumusan strategi dan arah kebijakan untuk jangka waktu 3 (tiga) tahun ke depan, maka disusun program dan kegiatan yang dapat mendukung pencapaian sasaran dan tujuan pembangunan daerah Pemerintah Kabupaten Jombang.

Pencapaian sasaran dan tujuan tersebut dapat dikatakan berhasil apabila pelaksanaan program dan kegiatan telah memenuhi target dan indikator kinerja yang telah ditentukan. Program, Kegiatan dan Sub Kegiatan Dinas Kesehatan Kabupaten Jombang pada Renstra Perubahan Tahun 2024-2026 adalah sebagai berikut:

Tabel 6.1

Program, Kegiatan dan Sub Kegiatan Dinas Kesehatan Kabupaten Jombang

PROGRAM/ KEGIATAN/SUB KEGIATAN	KEGIATAN	SUB KEGIATAN
1. PROGRAM PEMENUHAN UPAYA KESEHATAN PERORANGAN DAN UPAYA KESEHATAN MASYARAKAT	1. Kegiatan Penyediaan Fasilitas Pelayanan Kesehatan untuk UKM dan UKP Kewenangan Daerah Kabupaten/Kota	1. Pengadaan dan Pemeliharaan Alat Kalibrasi
		2. Pengadaan Obat, Bahan Habis Pakai, Bahan Medis Habis Pakai,, Vaksin, Makanan dan Minuman di Fasilitas Kesehatan
		3. Rehabilitasi dan Pemeliharaan Puskesmas
		4. Pembangunan Fasilitas Kesehatan Lainnya
		5. Pengadaan Alat Kesehatan/Alat Penunjang Medik Fasilitas Pelayanan Kesehatan
		6. Pengelolaan Pelayanan Kesehatan Dasar Melalui Pendekatan Keluarga
	2. Kegiatan Penyediaan Penyediaan Layanan Kesehatan untuk UKM dan UKP Rujukan Tingkat Daerah Kabupaten/Kota	1. Pengelolaan Pelayanan Kesehatan Ibu Hamil
		2. Pengelolaan Pelayanan Kesehatan Ibu Bersalin
		3. Pengelolaan Pelayanan Kesehatan Bayi Baru Lahir
		4. Pengelolaan Pelayanan Kesehatan Ibu Balita
		5. Pengelolaan Pelayanan Kesehatan pada Usia Pendidikan Dasar
		6. Pengelolaan Pelayanan Kesehatan pada Usia Produktif



PROGRAM/ KEGIATAN/SUB KEGIATAN	KEGIATAN	SUB KEGIATAN		
		7. Pengelolaan Pelayanan Kesehatan pada Usia Lanjut		
		8. Pengelolaan Pelayanan Kesehatan Penderita Hipertensi		
		9. Pengelolaan Pelayanan Kesehatan Penderita Diabetes Melitus		
		10. Pengelolaan Pelayanan Kesehatan Orang dengan Gangguan Jiwa Berat		
		11. Pengelolaan Pelayanan Kesehatan Orang Terduga Tuberkulosis		
		12. Pengelolaan Pelayanan Kesehatan Orang dengan Risiko Terinfeksi HIV		
		13. Pengelolaan Pelayanan Kesehatan Gizi Masyarakat		
		14. Pengelolaan Pelayanan Kesehatan Kerja dan Olahraga		
		15. Pengelolaan Pelayanan Kesehatan Lingkungan		
		16. Pengelolaan Pelayanan Kesehatan Tradisional, Akupunktur, Asuhan Mandiri, dan Tradisional Lainnya		
		17. Pengelolaan Surveilans Kesehatan		
		18. Pelayanan Kesehatan Penyakit Menular dan Tidak Menular		
		19. Pengelolaan Jaminan Kesehatan Masyarakat		
		20. Penyelenggaraan Kabupaten/Kota Sehat		
		21. Operasional Pelayanan Fasilitas Kesehatan Lainnya		
		22. Pelaksanaan Akreditasi Fasilitas Kesehatan di Kabupaten/Kota		
		23. Penyediaan dan Pengelolaan Sistem Penanggulangan Gawat Darurat Terpadu (SPGDT)		
		24. Pengelolaan pelayanan kesehatan orang dengan Tuberkulosis		
		25. Pengelolaan pelayanan kesehatan orang dengan HIV (ODHIV)		
		26. Pengelolaan pelayanan kesehatan Malaria		
		3. Kegiatan Penyelenggaraan Sistem Informasi Kesehatan Secara Terintegrasi	1. Pengelolaan Sistem Informasi Kesehatan	
		4. Kegiatan Penerbitan Izin Rumah Sakit Kelas C, D dan Fasilitas Pelayanan Kesehatan Tingkat Daerah kabupaten/Kota		1. Pengendalian dan pengawasan serta tindak lanjut pengawasan prizinan Rumah Sakit Kelas C, D dan Fasilitas Kesehatan Lainnya
				2. Peningkatan Tata Kelola Rumah Sakit dan Fasilitas Pelayanan Kesehatan Tingkat Daerah Kabupaten/Kota



PROGRAM/ KEGIATAN/SUB KEGIATAN	KEGIATAN	SUB KEGIATAN
		3. Peningkatan Mutu Pelayanan Fasilitas Kesehatan
2. PROGRAM PENINGKATAN KAPASITAS SUMBER DAYA MANUSIA KESEHATAN	1. Pemberian Izin Praktik Tenaga Kesehatan di Wilayah Kabupaten/Kota	1. Pengendalian Perizinan Praktik Tenaga Kesehatan
	2. Perencanaan Kebutuhan dan Pendayagunaan Sumber Daya Manusia Kesehatan untuk UKP dan UKM di Wilayah Kabupaten/Kota	1. Perencanaan dan Distribusi serta Pemerataan Sumber Daya Manusia Kesehatan 2. Pembinaan dan Pengawasan Sumber Daya Manusia Kesehatan
	3. Pengembangan Mutu dan Peningkatan Kompetensi Teknis Sumber Daya Manusia Kesehatan Tingkat Daerah Kabupaten/Kota	1. Pengembangan Mutu dan Peningkatan Kompetensi Teknis Sumber Daya Manusia Kesehatan Tingkat Daerah Kabupaten/Kota
3. PROGRAM SEDIAAN FARMASI, ALAT KESEHATAN DAN MAKANAN DAN MINUMAN	1. Pemberian Izin Apotek, Toko Obat, Toko Alat Kesehatan dan Optikal, Usaha Mikro Obat Tradisional (UMOT)	1. Sub Kegiatan Pengendalian dan Pengawasan serta Tindak Lanjut Pengawasan Perizinan Apotek, Toko Obat, Toko Alat Kesehatan, dan Optikal, Usaha Mikro Obat Tradisional (UMOT)
	2. Pemberian Sertifikat Produksi untuk Sarana Produksi Alat Kesehatan Kelas 1 tertentu dan Perbekalan Kesehatan Rumah Tangga Kelas 1 Tertentu Perusahaan Rumah Tangga	1. Sub Kegiatan Pengendalian dan Pengawasan serta Tindak Lanjut Pengawasan Sertifikat Produksi Alat Kesehatan Kelas 1 Tertentu dan PKRT Kelas 1 Tertentu Perusahaan Rumah Tangga
	3. Penerbitan Sertifikat Produksi Pangan Industri Rumah Tangga dan Nomor P-IRT sebagai Izin Produksi, untuk Produk Makanan Minuman Tertentu yang dapat Diproduksi oleh Industri Rumah Tangga	1. Pengendalian dan Pengawasan serta Tindak Lanjut Pengawasan Sertifikat Produksi Pangan Industri Rumah Tangga dan Nomor P-IRT sebagai Izin Produksi, untuk Produk Makanan Minuman Tertentu yang dapat Diproduksi oleh Industri Rumah Tangga
	4. Penerbitan Sertifikat Laik Higiene Sanitasi Tempat Pengelolaan Makanan (TPM) antara lain Jasa Boga, Rumah Makan/Restoran dan Depot Air Minum (DAM)	1. Sub Kegiatan Pengendalian dan Pengawasan serta Tindak Lanjut Pengawasan Penerbitan Sertifikat Laik Higiene Sanitasi Tempat Pengelolaan Makanan (TPM) antara lain Jasa Boga, Rumah Makan/Restoran dan Depot Air Minum (DAM)
	5. Penerbitan Stiker Pembinaan pada Makanan Jajanan dan Sentra Makanan Jajanan	1. Pengendalian dan Pengawasan serta tindak lanjut Penerbitan Stiker Pembinaan pada Makanan Jajanan dan Sentra Makanan Jajanan
	6. Pemeriksaan dan Tindak Lanjut Hasil Pemeriksaan Post Market pada	1. Pemeriksaan Post Market pada Produk Makanan-Minuman Industri Rumah Tangga yang



PROGRAM/ KEGIATAN/SUB KEGIATAN	KEGIATAN	SUB KEGIATAN
	Produksi dan Produk Makanan Minuman Industri Rumah Tangga	Beredar dan Pengawasan serta Tindak Lanjut Pengawasan
4. PROGRAM PEMBERDAYAAN MASYARAKAT BIDANG KESEHATAN	1. Pelaksanaan Sehat dalam rangka Promotif Preventif Tingkat Daerah Kabupaten/Kota	1. Penyelenggaraan Promosi Kesehatan dan Gerakan Hidup Bersih dan Sehat
	2. Advokasi, pemberdayaan, kemitraan, peningkatan Peran Serta Masyarakat dan Lintas Sektor Tingkat Daerah Kabupaten/Kota	2. Peningkatan Upaya Promosi Kesehatan, advokasi, kemitraan dan pemberdayaan Masyarakat
	3. Pengembangan dan Pelaksanaan Upaya Kesehatan Bersumber daya Masyarakat (UKBM) Tingkat Daerah Kabupaten/Kota	3. Bimbingan teknis dan Supervisi Pengembangan dan Pelaksanaan UKBM
5. PROGRAM PENUNJANG URUSAN PEMERINTAHAN DAERAH KABUPATEN/KOTA	1. Perencanaan, Penganggaran, dan Evaluasi Kinerja Perangkat Daerah	2. Penyusunan Dokumen Perencanaan Perangkat Daerah
		3. Koordinasi dan Penyusunan Laporan Capaian Kinerja dan Ikhtisar Realisasi Kinerja SKPD
	2. Administrasi Keuangan Perangkat Daerah	1. Penyediaan Gaji dan Tunjangan ASN
		2. Pelaksanaan Penatausahaan Pengujian/Verifikasi Keuangan SKPD
		3. Koordinasi dan Penyusunan Laporan Keuangan Bulanan/Triwulanan/Semesteran SKPD
	3. Administrasi Umum Perangkat Daerah	1. Penyediaan Komponen Instalasi Listrik/Penerangan Bangunan Kantor
		2. Penyediaan Peralatan dan Perlengkapan Kantor
		3. Penyediaan Peralatan Rumah Tangga
		4. Penyediaan Bahan Logistik Kantor
		5. Penyediaan Barang Cetak dan Penggandaan
		6. Penyediaan Bahan Bacaan dan Peraturan Perundang-undangan
		7. Penyelenggaraan Rapat Koordinasi dan Konsultasi SKPD
	4. Pengadaan Barang Milik Daerah Penunjang Urusan pemerintah Daerah	1. Pengadaan Gedung Kantor atau Bangunan Lainnya
		2. Pengadaan sarana dan prasarana gedung kantor atau bangunan lainnya
	5. Penyediaan Jasa Penunjang Urusan Pemerintahan Daerah	1. Penyediaan Jasa Komunikasi, Sumber Daya Air dan Listrik
	6. Pemeliharaan Barang Milik Daerah Penunjang Urusan Pemerintahan Daerah	1. Penyediaan Jasa Pemeliharaan, Biaya Pemeliharaan, Pajak, dan Perizinan Kendaraan Dinas Operasional atau Lapangan



PROGRAM/ KEGIATAN/SUB KEGIATAN	KEGIATAN	SUB KEGIATAN
		2. Pemeliharaan/Rehabilitasi Sarana dan Prasarana Gedung Kantor atau Bangunan Lainnya
	7. Administrasi Kepegawaian perangkat Daerah	1. Pengadaan Pakaian Dinas Beserta Atribut Kelengkapannya

Program, kegiatan, sub kegiatan, indikator kinerja beserta pagu indikatif Dinas Kesehatan Kabupaten Jombang pada Rencana Strategis Tahun 2024- 2026 secara rinci tertera pada tabel Rencana Program, Kegiatan dan Sub Kegiatan serta Pendanaan sebagaimana terlihat pada tabel 6.2 berikut.



Tabel 6.2.a

Rencana Program, Kegiatan dan Sub Kegiatan Serta Pendanaan Dinas Kesehatan Kabupaten Jombang Tahun 2024-2026
 (Kepmendagri 050-5889 Tahun 2021)

Keterkaitan Dengan RPD		Tujuan PD	Indikator Tujuan PD	Sasaran PD	Indikator Sasaran PD	Kode	Program, Kegiatan, Sub Kegiatan	Indikator	Satuan	Data Capaian pada Tahun Awal Perencanaan 2022	Target Kinerja Program dan Kerangka Pendanaan						Kondisi Kinerja pada akhir periode Renstra Perangkat Daerah		Unit Kerja Perangkat Daerah Penanggung jawab	Lokasi								
Tujuan RPD	Sasaran RPD										Tahun-1 2024		Tahun-2 2025		Tahun-3 2026		K	Rp			K	Rp	K	Rp	K	Rp		
											K	Rp	K	Rp	K	Rp											K	Rp
1	2	3	4	5	6	7	8	9	10	11	12	13	14	15	16	17	18	19	20	21								
Indeks Pembangunan Manusia (PM)	Meningkatnya Derajat kesehatan Masyarakat Jombang	Meningkatkan Derajat Kesehatan Masyarakat Jombang	Indeks Kesehatan	Meningkatnya Kualitas Kesehatan Masyarakat	Indeks Kualitas Kesehatan Masyarakat	1.02.02	PROGRAM PEMENUHAN UPAYA KESEHATAN PERORANGAN DAN UPAYA KESEHATAN MASYARAKAT	Angka kematian Ibu (AKI)	Per 100.000 KH	108.09/100.000 KH	100/100.000 KH	136.805,991,224	98/100.000 KH	143.192,127,591	96/100.000 KH	151.744,746,624	96/100.000 KH	151.744,746,624	Dinas Kesehatan	Kab. Jombang								
								Angka kematian Bayi (AKB)	Per 1.000 KH	7.41/1.000 KH	6.6/1.000 KH		6.5/1.000 KH		6.4/1.000 KH		6.4/1.000 KH											
								Angka kematian Balita (AKBAL)	Per 1.000 KH	1.08/1.000 KH	1/1.000 KH		0.9/1.000 KH		0.8/1.000 KH		0.8/1.000 KH											
																Prevalensi Stunting	%	10.03%	9%			8%		7%		7%		
																Persentase kecamatan sehat	%	N/A	33.33%			66.66%		100%		100%		
																Insiden Rate Penyakit Menular	%	0.0148	1.25%			1.24%		1.23%		1.23%		
																Insiden Rate Diabetes Mellitus dan Hipertensi	%	52.5%	50%			48%		46%		46%		
																Persentase Desa UCI	%	83.66%	88%			95%		100%		100%		
																Tingkat Kemandirian ODGJ Berat	%	55.35%	80%			85%		90%		90%		
																Universal Health Coverage (UHC)	%	85.81%	90%			93%		97%		97%		
																Persentase ketersediaan obat, vaksin, dan BHP di Puskesmas sesuai standar	%	90.28%	92%			93%		94.00%		94%		
																Persentase Fasilitas Kesehatan Memenuhi Standar	%	51.48%	60%			80%		100%		100%		



Keterkaitan Dengan RPD		Tujuan PD	Indikator Tujuan PD	Sasaran PD	Indikator Sasaran PD	Kode	Program, Kegiatan, Sub Kegiatan	Indikator	Satuan	Data Capaian pada Tahun Awal Perencanaan 2022	Target Kinerja Program dan Kerangka Pendanaan						Kondisi Kinerja pada akhir periode Renstra Perangkat Daerah		Unit Kerja Perangkat Daerah Penanggung jawab	Lokasi						
Tujuan RPD	Sasaran RPD										Tahun-1 2024		Tahun-2 2025		Tahun-3 2026		K	Rp			K	Rp	K	Rp	K	Rp
											K	Rp	K	Rp	K	Rp										
1	2	3	4	5	6	7	8	9	10	11	12	13	14	15	16	17	18	19	20	21						
						1.02.02.2.01	Penyediaan Fasilitas Pelayanan Kesehatan untuk UKM dan UKP Kewenangan Daerah Kabupaten Kota	Persentase ketersediaan obat dan vaksin di Puskesmas sesuai standar	%	87%	90%	19,117,788,000	92%	22,379,566,800	94%	26,796,523,480	94%	56,706,523,480	IFK dan Sub Bagian Umum							
								Persentase ketersediaan BHP di Puskesmas sesuai standar	%	100%	100%		100%		100%		100%									
								Persentase ketersediaan prasarana pendukung fasilitas pelayanan kesehatan	%	100%	100%		100%		100%		100%									
						1.02.02.2.01.08	Rehabilitasi dan Pemeliharaan Puskesmas	Jumlah Puskesmas Yang direhabilitasi dan dipelihara	Puskesmas	1	2	10,000,000,000	2	12,000,000,000	2	15,000,000,000	6	37,000,000,000	Sub Substnasi PKP							
						1.02.02.2.01.13	Pengadaan Prasarana dan pendukung Fasilitas Pelayanan Kesehatan	Jumlah prasarana pendukung yang diadakan sesuai rencana	Prasarana	N/A	5	2,000,000,000	5	2,200,000,000	5	2,500,000,000	15	6,700,000,000	Sub Substnasi PKP							
						1.02.02.2.01.14	Pengadaan Alat Kesehatan/Alat Penunjang Medik Fasilitas Pelayanan Kesehatan	Jumlah Alat Kesehatan/Alat penunjang medik fasilitas pelayanan kesehatan yang diadakan	Item Alkes	N/A	3	1,500,000,000	3	2,000,000,000	4	2,500,000,000	4	6,000,000,000	Sub Substnasi PKP							



Keterkaitan Dengan RPD		Tujuan PD	Indikator Tujuan PD	Sasaran PD	Indikator Sasaran PD	Kode	Program, Kegiatan, Sub Kegiatan	Indikator	Satuan	Data Capaian pada Tahun Awal Perencanaan 2022	Target Kinerja Program dan Kerangka Pendanaan						Kondisi Kinerja pada akhir periode Renstra Perangkat Daerah		Unit Kerja Perangkat Daerah Penanggung jawab	Lokasi						
Tujuan RPD	Sasaran RPD										Tahun-1 2024		Tahun-2 2025		Tahun-3 2026		K	Rp			K	Rp	K	Rp	K	Rp
											K	Rp	K	Rp	K	Rp										
1	2	3	4	5	6	7	8	9	10	11	12	13	14	15	16	17	18	19	20	21						
						1.02.02.2.01.15	Pengadaan dan Pemeliharaan Alat Kalibrasi	Jumlah alat yang dikalibrasi	Alkes	N/A	15	100,000,000	15	110,000,000	15	120,000,000	15	330,000,000	Sub Substansi Alkes dan PKRT							
						1.02.02.2.01.16	Pengadaan Obat, Vaksin	Jumlah Obat dan Vaksin yang Disediakan	Paket	1	1	3,702,788,000	1	4,073,066,800	1	4,480,373,480	1	4,480,373,480	Kepala IFK							
						1.02.02.2.01.17	Pengadaan Bahan Habis Pakai	Jumlah Bahan Habis Pakai yang Disediakan	Paket	1	1	1,815,000,000	1	1,996,500,000	1	2,196,150,000	1	2,196,150,000	Kepala IFK							
						1.02.02.2.02	Kegiatan Penyediaan Layanan Kesehatan untuk UKM dan UKP Rujukan Kewenangan Daerah Kabupaten/Kota	Persentase ibu hamil yang mendapat pelayanan antenatal sesuai standart	%	100%	100%	57,024,000	100%	62,726,400	100%	68,999,040	100%	68,999,040	Sub Substansi KGM							
					Persentase ibu bersalin yang mendapat pelayanan sesuai standart			%	100%	100%	218,019,000	100%	239,820,900	100%	263,802,990	100%	263,802,990	Sub Substansi KGM								
					Persentase ibu nifas yang mendapat pelayanan sesuai standart			%	100%	100%	66,700,000	100%	73,370,000	100%	80,707,000	100%	80,707,000	Sub Substansi KGM								
					Persentase bayi baru lahir yang mendapatkan pelayanan sesuai standart			%	100%	100%	25,267,000	100%	27,793,700	100%	30,573,070	100%	30,573,070	Sub Substansi KGM								



Keterkaitan Dengan RPD		Tujuan PD	Indikator Tujuan PD	Sasaran PD	Indikator Sasaran PD	Kode	Program, Kegiatan, Sub Kegiatan	Indikator	Satuan	Data Capaian pada Tahun Awal Perencanaan 2022	Target Kinerja Program dan Kerangka Pendanaan						Kondisi Kinerja pada akhir periode Renstra Perangkat Daerah		Unit Kerja Perangkat Daerah Penanggung jawab	Lokasi						
Tujuan RPD	Sasaran RPD										Tahun-1 2024		Tahun-2 2025		Tahun-3 2026		K	Rp			K	Rp	K	Rp	K	Rp
											K	Rp	K	Rp	K	Rp										
1	2	3	4	5	6	7	8	9	10	11	12	13	14	15	16	17	18	19	20	21						
								Persentase usia lanjut yang mendapatkan pelayanan sesuai standar	%	100%	100%	85.738,500	100%	94.312,350	100%	103.743,585	100%	103.743,585	Sub Substansi KGM							
								Persentase anak usia pendidikan dasar yang mendapat pelayanan sesuai standart	%	100%	100%	48.690,000	100%	53.559,000	100%	58.914,900	100%	58.914,900	Sub Substansi KGM							
								Jumlah kecamatan sehat	Kec	N/A	7	247.205,000	14	271.925,500	21	299.118,050	21	299.118,050								
								Persentase balita stunting yang mendapat pelayanan sesuai standart	%	100%	100%	171.600,000	100%	188.760,000	100%	207.636,000	100%	207.636,000	Sub Substansi KGM							
								Persentase bayi yang mendapatkan Imunisasi Dasar lengkap (IDL)	%	86%	86%	73.636,000	88%	80.999,600	90%	89.099,560	90%	89.099,560	Sub Substansi Survim							
								Persentase Penderita Terduga TB yang mendapat Pelayanan sesuai standar	%	100%	100%	290.164,000	100%	319.180,400	100%	351.098,440	100%	351.098,440	Sub Substansi P2PM							



Keterkaitan Dengan RPD		Tujuan PD	Indikator Tujuan PD	Sasaran PD	Indikator Sasaran PD	Kode	Program, Kegiatan, Sub Kegiatan	Indikator	Satuan	Data Capaian pada Tahun Awal Perencanaan 2022	Target Kinerja Program dan Kerangka Pendanaan						Kondisi Kinerja pada akhir periode Renstra Perangkat Daerah		Unit Kerja Perangkat Daerah Penanggung jawab	Lokasi						
Tujuan RPD	Sasaran RPD										Tahun-1 2024		Tahun-2 2025		Tahun-3 2026		K	Rp			K	Rp	K	Rp	K	Rp
											K	Rp	K	Rp	K	Rp										
1	2	3	4	5	6	7	8	9	10	11	12	13	14	15	16	17	18	19	20	21						
								Persentase penderita penyakit menular dan tidak menular yang mendapatkan pelayanan sesuai standar	%	100%	100%	8,117,514,000	100%	8,929,265,400	100%	9,822,191,940	100%	9,822,191,940	Sub Substansi P2PM							
								Persentase Orang dengan Resiko terinfeksi HIV yang mendapat Pelayanan Sesuai Standar	%	100%	100%	244,815,000	100%	269,296,500	100%	296,226,150	100%	296,226,150	Sub Substansi P2PM							
								Persentase Penderita Hipertensi yang Mendapatkan Pelayanan Kesehatan Sesuai Standar	%	100%	100%	44,660,000	100%	49,126,000	100%	54,038,600	100%	54,038,600	Sub Substansi P2PTM							
								Persentase Penderita Diabetes Melitus yang Mendapatkan Pelayanan Kesehatan Sesuai Standar	%	100%	100%	30,046,500	100%	33,051,150	100%	36,356,265	100%	36,356,265	Sub Substansi P2PTM							
								Persentase Penduduk Usia Produktif (> 15 tahun) yang Mendapatkan Pelayanan Kesehatan Sesuai Standar	%	100%	100%	85,738,500	100%	94,312,350	100%	103,743,585	100%	103,743,585	Sub Substansi P2PTM							



Keterkaitan Dengan RPD		Tujuan PD	Indikator Tujuan PD	Sasaran PD	Indikator Sasaran PD	Kode	Program, Kegiatan, Sub Kegiatan	Indikator	Satuan	Data Capaian pada Tahun Awal Perencanaan 2022	Target Kinerja Program dan Kerangka Pendanaan						Kondisi Kinerja pada akhir periode Renstra Perangkat Daerah		Unit Kerja Perangkat Daerah Penanggung jawab	Lokasi						
Tujuan RPD	Sasaran RPD										Tahun-1 2024		Tahun-2 2025		Tahun-3 2026		K	Rp			K	Rp	K	Rp	K	Rp
											K	Rp	K	Rp	K	Rp										
1	2	3	4	5	6	7	8	9	10	11	12	13	14	15	16	17	18	19	20	21						
								Persentase Orang Dengan Gangguan Jiwa Berat yang Mendapatkan Pelayanan Kesehatan Sesuai Standar	%	100%	100%	43.560,000	100%	47.916,000	100%	52.707,600	100%	52.707,600	Sub Substansi P2PTM							
								Persentase Fasilitas Kesehatan yang Terakreditasi di Kabupaten/Kota	%	53%	67%	150.000,000	80%	165.000,000	100%	181.500,000	100%	181.500,000	Sub Substansi PKP							
								Persentase puskesmas dan RS Pemerintah yang menyelenggarakan kegiatan pelayanan kesehatan tradisional	%	45%	50%	61.235,900	60%	67.359,490	60%	74.095,439	60%	74.095,439	Sub Substansi PKT							
								Persentase Keluarga yang Sudah Dikunjungi dan Diintervensi Masalah kesehatannya oleh Tenaga	%	20%	25%	80.000,000	30%	88.000,000	35%	96.800,000	35%	96.800,000	Sub Substansi PKP							
								Jumlah penduduk yang mempunyai asuransi kesehatan	Orang	114074	125481	29.509,274,000	138030	32.460,201,400	151832	35.706,221,540	151832	35.706,221,540	Sub Substansi SDMK							



Keterkaitan Dengan RPD		Tujuan PD	Indikator Tujuan PD	Sasaran PD	Indikator Sasaran PD	Kode	Program, Kegiatan, Sub Kegiatan	Indikator	Satuan	Data Capaian pada Tahun Awal Perencanaan 2022	Target Kinerja Program dan Kerangka Pendanaan						Kondisi Kinerja pada akhir periode Renstra Perangkat Daerah		Unit Kerja Perangkat Daerah Penanggung jawab	Lokasi						
Tujuan RPD	Sasaran RPD										Tahun-1 2024		Tahun-2 2025		Tahun-3 2026		K	Rp			K	Rp	K	Rp	K	Rp
											K	Rp	K	Rp	K	Rp										
1	2	3	4	5	6	7	8	9	10	11	12	13	14	15	16	17	18	19	20	21						
								Persentase Penyediaan dan Pengelolaan Sistem Penanganan Gawat Darurat Terpadu (SPGDT) sesuai standar	%	100%	100%	120,706,841	100%	132,777,525	100%	146,055,278	100%	146,055,278	Sub Substansi PKR							
								Jumlah Sampel yang diperiksa sesuai standar	Sampel	1210	1331	212,297,000	1464	233,526,700	1611	256,879,370	1611	256,879,370	Labkesda							
						1.02.02.2.02.01	Pengelolaan pelayanan kesehatan ibu hamil	Jumlah Ibu Hamil yang Mendapatkan Pelayanan Kesehatan Sesuai Standar	Bumil	20,020	19,811	57,024,000	19,811	62,726,400	19,811	68,999,040	19,811	68,999,040	Sub Substansi KGM							
						1.02.02.2.02.02	Pengelolaan pelayanan kesehatan Ibu bersalin	Jumlah Ibu Bersalin yang Mendapatkan Pelayanan Kesehatan Sesuai Standar	Bulin	19,110	18,911	218,019,000	18,911	239,820,900	18,911	263,802,990	18,911	263,802,990	Sub Substansi KGM							
						1.02.02.2.02.03	Pengelolaan pelayanan kesehatan Bayi baru lahir	Jumlah Bayi Baru Lahir yang mendapatkan Pelayanan Kesehatan Sesuai Standar	Bayi Baru Lahir	18,166	18,010	66,700,000	18,010	73,370,000	18,010	80,707,000	18,010	80,707,000	Sub Substansi KGM							



Keterkaitan Dengan RPD		Tujuan PD	Indikator Tujuan PD	Sasaran PD	Indikator Sasaran PD	Kode	Program, Kegiatan, Sub Kegiatan	Indikator	Satuan	Data Capaian pada Tahun Awal Perencanaan 2022	Target Kinerja Program dan Kerangka Pendanaan						Kondisi Kinerja pada akhir periode Renstra Perangkat Daerah		Unit Kerja Perangkat Daerah Penanggung jawab	Lokasi						
Tujuan RPD	Sasaran RPD										Tahun-1 2024		Tahun-2 2025		Tahun-3 2026		K	Rp			K	Rp	K	Rp	K	Rp
											K	Rp	K	Rp	K	Rp										
1	2	3	4	5	6	7	8	9	10	11	12	13	14	15	16	17	18	19	20	21						
						1.02.02.2.02.04	Pengelolaan pelayanan kesehatan Balita	Jumlah balita yang mendapatkan pelayanan kesehatan sesuai standar	Balita	74,343	130,313	25,267,000	130,313	27,793,700	130,313	30,573,070	130,313	30,573,070	Sub Substansi KGM							
						1.02.02.2.02.05	Pengelolaan pelayanan kesehatan pada usia pendidikan dasar	Jumlah anak usia pendidikan dasar yang mendapatkan pelayanan kesehatan sesuai standar	Anak	151,698	163,168	1,1035,000	163,168	12,138,500	163,168	13,352,350	163,168	13,352,350	Sub Substansi KGM							
						1.02.02.2.02.06	Pengelolaan pelayanan kesehatan pada usia produktif	Jumlah usia produktif yang mendapatkan pelayanan kesehatan sesuai standar	Orang	533,028	729,960	85,738,500	729,960	94,312,350	729,960	103,743,585	729,960	103,743,585	Sub Substansi P2PTM							
						1.02.02.2.02.07	Pengelolaan pelayanan kesehatan pada usia lanjut	Jumlah usia lanjut yang mendapatkan pelayanan kesehatan sesuai standar	Usila	184,976	198,878	48,690,000	198,878	53,559,000	198,878	58,914,900	198,878	58,914,900	Sub Substansi KGM							
						1.02.02.2.02.08	Pengelolaan Pelayanan Kesehatan Penderita Hipertensi	Jumah penderita hipertensi mendapatkan pelayanan kesehatan sesuai standar	Orang	193,354	338,467	44,660,000	338,467	49,126,000	338,467	54,038,600	338,467	54,038,600	Sub Substansi P2PTM							



Keterkaitan Dengan RPD		Tujuan PD	Indikator Tujuan PD	Sasaran PD	Indikator Sasaran PD	Kode	Program, Kegiatan, Sub Kegiatan	Indikator	Satuan	Data Capaian pada Tahun Awal Perencanaan 2022	Target Kinerja Program dan Kerangka Pendanaan						Kondisi Kinerja pada akhir periode Renstra Perangkat Daerah		Unit Kerja Perangkat Daerah Penanggung jawab	Lokasi						
Tujuan RPD	Sasaran RPD										Tahun-1 2024		Tahun-2 2025		Tahun-3 2026		K	Rp			K	Rp	K	Rp	K	Rp
											K	Rp	K	Rp	K	Rp										
1	2	3	4	5	6	7	8	9	10	11	12	13	14	15	16	17	18	19	20	21						
						1.02.02.2.02.09	Pengelolaan Pelayanan Kesehatan Penderita Diabetes Mellitus	Jumlah penderita diabetes mellitus mendapatkan pelayanan kesehatan sesuai standar	Orang	27,653	34,261	30,046,500	34,261	33,051,150	34,261	36,356,265	34,261	36,356,265	Sub Substansi P2PTM							
						1.02.02.2.02.10	Pengelolaan Pelayanan Kesehatan Orang Dengan Gangguan Jiwa Berat	Jumlah orang dengan gangguan jiwa berat mendapatkan pelayanan kesehatan sesuai standar	Orang	2,379	2,407	43,560,000	2,407	47,916,000	2,407	52,707,600	2,407	52,707,600	Sub Substansi P2PTM							
						1.02.02.2.02.11	Pengelolaan Pelayanan Kesehatan Orang Terduga Tuberculosis	Jumlah orang terduga tuberculosis mendapatkan pelayanan kesehatan sesuai standar	Orang	13184	14,386	290,164,000	14,386	319,180,400	14,386	351,098,440	14,386	351,098,440	Sub Substansi P2PM							
						1.02.02.2.02.12	Pengelolaan Pelayanan Kesehatan Orang Dengan Risiko Terinfeksi HIV	Jumlah orang dengan resiko terinfeksi HIV mendapatkan pelayanan kesehatan sesuai standar	Orang	22230	25,500	244,815,000	26,775	269,296,500	28,100	296,226,150	28,100	296,226,150	Sub Substansi P2PM							
						1.02.02.2.02.13	Pengelolaan pelayanan kesehatan bagi penduduk pada kondisi kejadian luar biasa (KLB)	Jumlah Kasus PD3I dan Keracunan Makanan yang Ditangani Sesuai Standar	Kasus	N/A	1	50,000,000	1	55,000,000	12	60,500,000	12	60,500,000	Sub Substansi Survim							



Keterkaitan Dengan RPD		Tujuan PD	Indikator Tujuan PD	Sasaran PD	Indikator Sasaran PD	Kode	Program, Kegiatan, Sub Kegiatan	Indikator	Satuan	Data Capaian pada Tahun Awal Perencanaan 2022	Target Kinerja Program dan Kerangka Pendanaan						Kondisi Kinerja pada akhir periode Renstra Perangkat Daerah		Unit Kerja Perangkat Daerah Penanggung jawab	Lokasi						
Tujuan RPD	Sasaran RPD										Tahun-1 2024		Tahun-2 2025		Tahun-3 2026		K	Rp			K	Rp	K	Rp	K	Rp
											K	Rp	K	Rp	K	Rp										
1	2	3	4	5	6	7	8	9	10	11	12	13	14	15	16	17	18	19	20	21						
						1.02.02.2.02.15	Pengelolaan pelayanan kesehatan gizi masyarakat	Jumlah Dokumen Hasil Pengelolaan Pelayanan Kesehatan Gizi Masyarakat	Dokumen	N/A	1	171,600,000	1	188,760,000	1	207,636,000	1	207,636,000	Sub Substansi KGM							
						1.02.02.2.02.16	Pengelolaan pelayanan kesehatan kerja dan olah raga	Jumlah Dokumen Hasil Pengelolaan Pelayanan Kesehatan Kerja dan Olahraga	Dokumen	N/A	1	72,329,000	1	79,561,900	1	87,518,090	1	87,518,090	Sub Substansi Kesling dan kesjaor							
						1.02.02.2.02.17	Pengelolaan pelayanan kesehatan lingkungan	Jumlah Dokumen Hasil Pengelolaan Pelayanan Kesehatan Lingkungan	Dokumen	N/A	1	128,979,000	1	141,876,900	1	156,064,590	1	156,064,590	Sub Substansi Kesling dan kesjaor							
						1.02.02.2.02.18	Pengelolaan pelayanan promosi kesehatan	Jumlah Dokumen Hasil Pengelolaan Pelayanan Promosi Kesehatan	Dokumen	N/A	1	-	1	-	1	-	1	-								
						1.02.02.2.02.19	Pengelolaan pelayanan kesehatan tradisional, akupunktur, asuhan mandiri dan tradisional lainnya	Jumlah Dokumen Hasil Pengelolaan Pelayanan Kesehatan Tradisional, Akupunktur, Asuhan Mandiri dan Tradisional Lainnya	Dokumen	N/A	1	61,235,900	1	67,359,490	1	74,095,439	1	74,095,439	Sub Substansi PKT							



Keterkaitan Dengan RPD		Tujuan PD	Indikator Tujuan PD	Sasaran PD	Indikator Sasaran PD	Kode	Program, Kegiatan, Sub Kegiatan	Indikator	Satuan	Data Capaian pada Tahun Awal Perencanaan 2022	Target Kinerja Program dan Kerangka Pendanaan						Kondisi Kinerja pada akhir periode Renstra Perangkat Daerah		Unit Kerja Perangkat Daerah Penanggung jawab	Lokasi						
Tujuan RPD	Sasaran RPD										Tahun-1 2024		Tahun-2 2025		Tahun-3 2026		K	Rp			K	Rp	K	Rp	K	Rp
											K	Rp	K	Rp	K	Rp										
1	2	3	4	5	6	7	8	9	10	11	12	13	14	15	16	17	18	19	20	21						
						1.02.02.2.02.20	Pengelolaan surveilans kesehatan	Jumlah Dokumen Hasil Pengelolaan Surveilans Kesehatan	Dokumen	N/A	1	73.636,000	1	80.999,600	1	89.099,560	1	89.099,560	Sub Substansi Survim							
						1.02.02.2.02.25	Pelayanan Kesehatan Penyakit Menular dan Tidak Menular	Jumlah Dokumen Hasil Pelayanan Kesehatan Penyakit Menular dan Tidak Menular	Dokumen	N/A	1	7.992,514,000	1	8.791,765,400	1	9.670,941,940	1	9.670,941,940	Sub Substansi P2PM							
						1.02.02.2.02.26	Pengelolaan Jaminan Kesehatan Masyarakat	Jumlah Dokumen Hasil Pengelolaan Jaminan Kesehatan Masyarakat	Dokumen	N/A	1	29.509,274,000	1	32.460,201,400	1	35.706,221,540	1	35.706,221,540	SDMK							
						1.02.02.2.02.29	Penyelenggaraan Kabupaten/Kota Sehat	Jumlah Dokumen Hasil Penyelenggaraan Kabupaten/Kota Sehat	Dokumen	N/A	1	45.897,000	1	50.486,700	1	55.535,370	1	55.535,370	Kesling dan kesjaor							
						1.02.02.2.02.34	Operasional Pelayanan Fasilitas Kesehatan Lainnya	Jumlah Dokumen Operasional Pelayanan Fasilitas Kesehatan Lainnya	Dokumen	N/A	1	212.297,000	1	233.526,700	1	256.879,370	1	256.879,370	UPT Labkesda							
						1.02.02.2.02.35	Pelaksanaan Akreditasi Fasilitas Kesehatan di Kabupaten/Kota	Jumlah Fasilitas Kesehatan yang Terakreditasi di Kabupaten/Kota	Unit	53	53	150.000,000	74	165.000,000	95	181.500,000	95	181.500,000	Sub Substansi PKP							



Keterkaitan Dengan RPD		Tujuan PD	Indikator Tujuan PD	Sasaran PD	Indikator Sasaran PD	Kode	Program, Kegiatan, Sub Kegiatan	Indikator	Satuan	Data Capaian pada Tahun Awal Perencanaan 2022	Target Kinerja Program dan Kerangka Pendanaan						Kondisi Kinerja pada akhir periode Renstra Perangkat Daerah		Unit Kerja Perang kat Daerah Penanggung jawab	Lokasi						
Tujuan RPD	Sasaran RPD										Tahun-1 2024		Tahun-2 2025		Tahun-3 2026		K	Rp			K	Rp	K	Rp	K	Rp
											K	Rp	K	Rp	K	Rp										
1	2	3	4	5	6	7	8	9	10	11	12	13	14	15	16	17	18	19	20	21						
						1.02.02.2 .02.38	Penyediaan dan Pengelolaan SPGDT	Jumlah Public Safety Center (PSC 119) Tersediaan, Terkelolaan dan Terintegrasi Dengan Rumah Sakit Dalam Satu Sistem Penanganan Gawat Darurat Terpadu (SPGDT)	Unit	1	1	120,706,841	1	132,777,525	1	146,055,278	1	146,055,278								
						1.02.02.2 .02.39	Pengelolaan Pelayanan Kesehatan Dasar Melalui Pendekatan Keluarga	Jumlah Keluarga yang Sudah Dikunjungi dan Diintervensi Masalah kesehatannya oleh Tenaga Kesehatan Puskesmas	Keluarga	0	22582	80,000,000	45,164	88,000,000	45,164	96,800,000	45,164	96,800,000								
						1.02.02.2 .02.40	Pengelolaan pelayanan kesehatan orang dengan Tuberkulosis	Jumlah penderita tuberkulosis yang mendapatkan pelayanan sesuai standar	Orang	1527	2664	50,000,000	2,664	55,000,000	2,664	60,500,000	2,664	60,500,000								
						1.02.02.2 .02.41	Pengelolaan pelayanan kesehatan orang dengan HIV (ODHIV)	Jumlah penderita HIV (ODHIV) yang mendapatkan pelayanan sesuai standar	Orang	137	184	50,000,000	206	55,000,000	230	60,500,000	230	60,500,000								



Keterkaitan Dengan RPD		Tujuan PD	Indikator Tujuan PD	Sasaran PD	Indikator Sasaran PD	Kode	Program, Kegiatan, Sub Kegiatan	Indikator	Satuan	Data Capaian pada Tahun Awal Perencanaan 2022	Target Kinerja Program dan Kerangka Pendanaan						Kondisi Kinerja pada akhir periode Renstra Perangkat Daerah		Unit Kerja Perangkat Daerah Penanggung jawab	Lokasi						
Tujuan RPD	Sasaran RPD										Tahun-1 2024		Tahun-2 2025		Tahun-3 2026		K	Rp			K	Rp	K	Rp	K	Rp
											K	Rp	K	Rp	K	Rp										
1	2	3	4	5	6	7	8	9	10	11	12	13	14	15	16	17	18	19	20	21						
						1.02.02.2.02.42	Pengelolaan pelayanan kesehatan Malaria	Jumlah suspek malaria yang mendapatkan pemeriksaan sesuai standar	Orang	6	15	25,000,000	17	27,500,000	17	30,250,000	17	30,250,000								
						1.02.02.2.03	Penyelenggaraan Sistem Informasi Kesehatan Secara Terintegrasi	Persentase Sistem Informasi Kesehatan secara terintegrasi yang dikelola sesuai prosedur	%	100%	100%	203,600,000	100%	223,960,000	100%	246,356,000	100%	246,356,000	Sub Substansi PPE							
						1.02.02.2.03.01	Pengelolaan Data dan Informasi Kesehatan	Jumlah Dokumen Hasil Pengelolaan Data dan Informasi Kesehatan	Dokumen	N/A	1	,	1	,	1	,	1	,								
						1.02.02.2.03.02	Pengelolaan Sistem Informasi Kesehatan	Jumlah Dokumen Hasil Pengelolaan Sistem Informasi Kesehatan	Dokumen	N/A	1	138,600,000	1	152,460,000	1	167,706,000	1	167,706,000								
						1.02.02.2.03.02	Pengadaan Alat/Perangkat Sistem Informasi Kesehatan dan Jaringan Internet	Jumlah Alat/Perangkat Sistem Informasi Kesehatan dan Jaringan Internet yang Disediakan	Unit	N/A	1	65,000,000	1	71,500,000	1	78,650,000	1	78,650,000								



Keterkaitan Dengan RPD		Tujuan PD	Indikator Tujuan PD	Sasaran PD	Indikator Sasaran PD	Kode	Program, Kegiatan, Sub Kegiatan	Indikator	Satuan	Data Capaian pada Tahun Awal Perencanaan 2022	Target Kinerja Program dan Kerangka Pendanaan						Kondisi Kinerja pada akhir periode Renstra Perangkat Daerah		Unit Kerja Perangkat Daerah Penanggung jawab	Lokasi						
Tujuan RPD	Sasaran RPD										Tahun-1 2024		Tahun-2 2025		Tahun-3 2026		K	Rp			K	Rp	K	Rp	K	Rp
											K	Rp	K	Rp	K	Rp										
1	2	3	4	5	6	7	8	9	10	11	12	13	14	15	16	17	18	19	20	21						
						1.02.02.2.04	Penerbitan izin rumah sakit kelas C dan D serta fasilitas pelayanan kesehatan tingkat daerah kabupaten/ kota	Persentase Rumah Sakit Kelas C, D dan Fasilitas Kesehatan Tingkat Daerah Kabupaten Yang Berizin	%	100%	100%	160,857,500	100%	184,986,125	100%	212,734,044	100.00 %	212,734,044	Sub Substansi PKR							
						1.02.02.2.04.01	Kegiatan Penerbitan Izin Rumah Sakit Kelas C, D dan Fasilitas Pelayanan Kesehatan Tingkat Daerah Kabupaten/Kota	Jumlah Rumah Sakit Kelas C, D dan Fasilitas Kesehatan Tingkat Daerah Kabupaten Yang Berizin	Unit	102	102	1,098,760,800	105	1,108,636,880	105	1,119,500,568	105	1,119,500,568	Sub Substansi PKR							
						1.02.02.2.04.01	Pengendalian dan pengawasan serta tindak lanjut pengawasan prizinan Rumah Sakit Kelas C, D dan Fasilitas Kesehatan Lainnya	Jumlah Rumah Sakit Kelas C, D dan Fasilitas Pelayanan Kesehatan yang Dikendalikan, Diawasi dan Ditindaklanjuti Perizinannya	Unit	102	102	18,760,800	105	20,636,880	105	22,700,568	105	22,700,568	Sub Substansi PKR							
						1.02.02.2.04.02	Peningkatan Tata Kelola Rumah Sakit dan Fasilitas Pelayanan Kesehatan Tingkat Daerah Kabupaten/Kota	Jumlah Rumah Sakit dan Fasilitas Pelayanan Kesehatan Tingkat Daerah Kabupaten/Kota yang Melakukan Peningkatan Tata Kelola Sesuai Standar	Unit	102	102	1,000,000,000	105	1,000,000,000	105	1,000,000,000	105	1,000,000,000	Sub Substansi PKR							



Keterkaitan Dengan RPD		Tujuan PD	Indikator Tujuan PD	Sasaran PD	Indikator Sasaran PD	Kode	Program, Kegiatan, Sub Kegiatan	Indikator	Satuan	Data Capaian pada Tahun Awal Perencanaan 2022	Target Kinerja Program dan Kerangka Pendanaan						Kondisi Kinerja pada akhir periode Renstra Perangkat Daerah		Unit Kerja Perangkat Daerah Penanggung jawab	Lokasi						
Tujuan RPD	Sasaran RPD										Tahun-1 2024		Tahun-2 2025		Tahun-3 2026		K	Rp			K	Rp	K	Rp	K	Rp
											K	Rp	K	Rp	K	Rp										
1	2	3	4	5	6	7	8	9	10	11	12	13	14	15	16	17	18	19	20	21						
						1.02.02.2.04.03	Peningkatan Mutu Pelayanan Fasilitas Kesehatan	Jumlah Fasilitas Kesehatan yang Dilakukan Pengukuran Indikator Nasional Mutu (INM) Pelayanan kesehatan	Unit	102	102	80,000,000	105	88,000,000	105	96,800,000	105	96,800,000								
						1.02.03	PROGRAM PENINGKATAN KAPASITAS SUMBER DAYA MANUSIA KESEHATAN	Persentase Sumber Daya Kesehatan di Fasyankes Memenuhi Standar	%	77%	80%	393,200,000	85%	460,000,000	90%	528,000,000	90%	528,000,000								
						1.02.03.01	Pemberian izin praktik Tenaga kesehatan di Wilayah Kabupaten/Kota	Persentase tenaga kesehatan di fasyankes yang diberikan rekomendasi izin praktik	%	100%	100%	2,220,000	100%	2,442,000	100%	2,686,200	100%	2,686,200	Bidang PSDK							
						1.02.03.01.01	Pengendalian dan pengawasan serta Tindak Lanjut Perizinan Praktik Tenaga Kesehatan	Jumlah Dokumen Hasil Pengendalian Perizinan Praktik Tenaga Kesehatan	Dokumen	N/A	1	2,220,000	1	2,442,000	1	2,686,200	1	2,686,200	Sub Substansi SDM							
						1.02.03.03	Perencanaan Kebutuhan dan Pendayagunaan Sumber Daya Manusia Kesehatan untuk UKP dan UKM Manusia di wilayah Kabupaten/Kota	Persentase fasyankes dengan jenis tenaga sesuai dengan ketentuan	%	60%	70%	26,356,000	75%	28,991,600	80%	31,890,760	80.00%	31,890,760	Bidang PSDK							



Keterkaitan Dengan RPD		Tujuan PD	Indikator Tujuan PD	Sasaran PD	Indikator Sasaran PD	Kode	Program, Kegiatan, Sub Kegiatan	Indikator	Satuan	Data Capaian pada Tahun Awal Perencanaan 2022	Target Kinerja Program dan Kerangka Pendanaan						Kondisi Kinerja pada akhir periode Renstra Perangkat Daerah		Unit Kerja Perangkat Daerah Penanggung jawab	Lokasi						
Tujuan RPD	Sasaran RPD										Tahun-1 2024		Tahun-2 2025		Tahun-3 2026		K	Rp			K	Rp	K	Rp	K	Rp
											K	Rp	K	Rp	K	Rp										
1	2	3	4	5	6	7	8	9	10	11	12	13	14	15	16	17	18	19	20	21						
						1.02.03.03.01	Perencanaan dan Distribusi serta Pemerataan Sumber Daya Manusia Kesehatan	Jumlah Dokumen Hasil Perencanaan dan Distribusi serta Pemerataan Sumber Daya Manusia Kesehatan	Dokumen	N/A	1	25,256,000	1	27,781,600	1	30,559,760	1	30,559,760	Sub Substansi SDMK							
						1.02.03.03.02	Pembinaan dan Pengawasan Sumber Daya Manusia Kesehatan	Jumlah Dokumen Hasil Pembinaan dan Pengawasan Sumber Daya Manusia Kesehatan	Dokumen	N/A	1	1,100,000	1	1,210,000	1	1,331,000	1	1,331,000	Sub Substansi SDMK							
						1.02.03.04	Pengembangan Mutu dan peningkatan Kompetensi Teknis Sumber Daya Manusia Kesehatan Tingkat Daerah Kabupaten/Kota	Persentase tenaga kesehatan yang lulus uji kompetensi	%	N/A	100%	121,765,000	100%	133,941,500	100%	147,335,650	100%	147,335,650	Bidang PSDK							
						1.02.03.04.01	Pengembangan Mutu dan Peningkatan Kompetensi Teknis Sumber Daya Manusia Kesehatan Tingkat Daerah Kabupaten/Kota	Jumlah Sumber Daya Manusia Kesehatan Tingkat Daerah Kabupaten/Kota yang Ditingkatkan Mutu dan Kompetensinya	Orang	70	80	121,765,000	90	133,941,500	100	147,335,650	100	147,335,650	Sub Substansi SDMK							



Keterkaitan Dengan RPD		Tujuan PD	Indikator Tujuan PD	Sasaran PD	Indikator Sasaran PD	Kode	Program, Kegiatan, Sub Kegiatan	Indikator	Satuan	Data Capaian pada Tahun Awal Perencanaan 2022	Target Kinerja Program dan Kerangka Pendanaan						Kondisi Kinerja pada akhir periode Renstra Perangkat Daerah		Unit Kerja Perangkat Daerah Penanggung jawab	Lokasi						
Tujuan RPD	Sasaran RPD										Tahun-1 2024		Tahun-2 2025		Tahun-3 2026		K	Rp			K	Rp	K	Rp	K	Rp
											K	Rp	K	Rp	K	Rp										
1	2	3	4	5	6	7	8	9	10	11	12	13	14	15	16	17	18	19	20	21						
						1.02.04	PROGRAM SEDIAAN FARMASI, ALAT KESEHATAN DAN MAKANAN MINUMAN	Persentase penyedia sediaan farmasi, alat kesehatan dan makanan minuman sesuai standar	%	52%	58%	190,000,000	60%	205,000,000	62%	226,000,000	62%	226,000,000	Bidang PSDK							
						1.02.04.2.01	Pemberian izin apotek, Toko obat, Toko Alat Kesehatan dan optikal, Usaha Mikro Obat Tradisional (UMOT)	Persentase Apotek, Toko Obat, Toko Alat Kesehatan dan Optikal, Usaha Mikro Obat Tradisional (UMOT) yang mendapat rekomendasi izin operasional	%	100%	100%	16,865,000	100%	18,551,500	100%	20,406,650	100%	20,406,650	Sub Substansi Farmasi							
						1.02.04.2.01.01	Pengendalian dan pengawasan serta tindak lanjut pengawasan perizinan apotek, Toko obat, Toko Alat Kesehatan dan optikal, Usaha Mikro Obat Tradisional (UMOT)	Jumlah Dokumen Hasil Pengendalian dan Pengawasan serta Tindak Lanjut Pengawasan Perizinan Apotek, Toko Obat, Toko Alat Kesehatan, dan Optikal, Usaha Mikro Obat Tradisional (UMOT)	Dokumen	N/A	1	16,865,000	1	18,551,500	1	20,406,650	1	20,406,650								



Keterkaitan Dengan RPD		Tujuan PD	Indikator Tujuan PD	Sasaran PD	Indikator Sasaran PD	Kode	Program, Kegiatan, Sub Kegiatan	Indikator	Satuan	Data Capaian pada Tahun Awal Perencanaan 2022	Target Kinerja Program dan Kerangka Pendanaan						Kondisi Kinerja pada akhir periode Renstra Perangkat Daerah		Unit Kerja Perangkat Daerah Penanggung jawab	Lokasi						
Tujuan RPD	Sasaran RPD										Tahun-1 2024		Tahun-2 2025		Tahun-3 2026		K	Rp			K	Rp	K	Rp	K	Rp
											K	Rp	K	Rp	K	Rp										
1	2	3	4	5	6	7	8	9	10	11	12	13	14	15	16	17	18	19	20	21						
						1.02.04.2.01.02	Penyediaan dan Pengelolaan Data Perizinan dan Tindak Lanjut Pengawasan pemberian izin apotek, Toko obat, Toko Alat Kesehatan dan optikal, Usaha Mikro Obat Tradisional (UMOT)	Jumlah Apotek, Toko Obat, Toko Alat Kesehatan, dan Optikal, Usaha Mikro Obat Tradisional (UMOT) yang Dikendalikan dan Diawasi dalam rangka Penerbitan dan Tindak Lanjut Penerbitan Izin Apotek, Toko Obat, Toko Alat Kesehatan, dan Optikal, Usaha Mikro Obat Tradisional (UMOT)	sarana	57	60	,	65	,	70	,	70	,								
						1.02.04.2.01.03	Fasilitasi Pemenuhan Komitmen izin apotek, Toko obat, Toko Alat Kesehatan dan optikal, Usaha Mikro Obat Tradisional (UMOT)	Jumlah Apotek, Toko Obat, Toko Alat Kesehatan, dan Optikal, Usaha Mikro Obat Tradisional (UMOT) yang Memenuhi Komitmen Izin	sarana	37	37	,	38	,	38	,	38	,								
						1.02.04.2.02	Pemberian sertifikat produksi untuk Sarana produksi alat kesehatan Kelas 1 tertentu dan Perbekalan Kesehatan Rumah Tangga Kelas 1 tertentu Perusahaan Rumah tangga	Persentase Pelaku Usaha Industri Rumah Tangga Pangan yang mendapatlan sertifikat penyuluhan keamanan pangan	%	100%	100%	26,237,500	100%	28,861,250	100%	31,747,375	100%	31,747,375	Sub Substansi Alkes dan PKRT							



Keterkaitan Dengan RPD		Tujuan PD	Indikator Tujuan PD	Sasaran PD	Indikator Sasaran PD	Kode	Program, Kegiatan, Sub Kegiatan	Indikator	Satuan	Data Capaian pada Tahun Awal Perencanaan 2022	Target Kinerja Program dan Kerangka Pendanaan						Kondisi Kinerja pada akhir periode Renstra Perangkat Daerah		Unit Kerja Perang kat Daerah Penanggung jawab	Lokasi						
Tujuan RPD	Sasaran RPD										Tahun-1 2024		Tahun-2 2025		Tahun-3 2026		K	Rp			K	Rp	K	Rp	K	Rp
											K	Rp	K	Rp	K	Rp										
1	2	3	4	5	6	7	8	9	10	11	12	13	14	15	16	17	18	19	20	21						
						1.02.04.2 .02.01	Pengendalian dan Pengawasan Serta Tindak Lanjut Pengawasan sertifikat produksi untuk Sarana produksi alat kesehatan Kelas 1 tertentu dan Perbekalan Kesehatan Rumah Tangga Kelas 1 tertentu Perusahaan Rumah tangga	Jumlah Dokumen Pengendalian dan Pengawasan serta Tindak Lanjut Pengawasan Sertifikat Produksi Alat Kesehatan Kelas 1 Tertentu dan PKRT Kelas 1 Tertentu Perusahaan Rumah Tangga	Dokumen	N/A	1	10,217,000	1	11,238,700	1	12,362,570	1	12,362,570								
						1.02.04.2 .02.02	Pengendalian dan Pengawasan Serta Tindak Lanjut Pengawasan Perbekalan Kesehatan Rumah Tangga Kelas 1 tertentu Perusahaan Rumah Tangga	Jumlah Dokumen Hasil Pengendalian dan Pengawasan serta Tindak Lanjut Pengawasan Perbekalan Kesehatan Rumah Tangga Kelas 1 Tertentu Perusahaan Rumah Tangga	Dokumen	N/A	1	16,020,500	1	17,622,550	1	19,384,805	1	19,384,805								



Keterkaitan Dengan RPD		Tujuan PD	Indikator Tujuan PD	Sasaran PD	Indikator Sasaran PD	Kode	Program, Kegiatan, Sub Kegiatan	Indikator	Satuan	Data Capaian pada Tahun Awal Perencanaan 2022	Target Kinerja Program dan Kerangka Pendanaan						Kondisi Kinerja pada akhir periode Renstra Perangkat Daerah	Unit Kerja Perangkat Daerah Penanggung jawab	Lokasi	
Tujuan RPD	Sasaran RPD										Tahun-1 2024		Tahun-2 2025		Tahun-3 2026					
											K	Rp	K	Rp	K	Rp				K
1	2	3	4	5	6	7	8	9	10	11	12	13	14	15	16	17	18	19	20	21
						1.02.04.2.03	Penerbitan Sertifikat Produksi Pangan Industri Rumah Tangga dan Nomor P-IRT sebagai izin Produksi, untuk produk makanan minuman tertentu yang dapat diproduksi oleh Industri Rumah Tangga	Persentase Pelaku Usaha Industri Rumah Tangga Pangan yang mendapatkan sertifikat penyuluhan keamanan pangan	%	100%	100%	60,000,000	100%	66,000,000	100%	72,600,000	100%	72,600,000	Sub Substansi Farmasi	
						1.02.04.2.03.01	Pengendalian dan Pengawasan serta tindak lanjut pengawasan Sertifikat Produksi Pangan Industri Rumah Tangga dan Nomor P-IRT sebagai izin Produksi, untuk produk makanan minuman tertentu yang dapat diproduksi oleh Industri Rumah Tangga	Jumlah Dokumen Hasil Pengendalian dan Pengawasan serta Tindak Lanjut Pengawasan Sertifikat Produksi Pangan Industri Rumah Tangga dan Nomor P-IRT sebagai Izin Produksi, untuk Produk Makanan Minuman Tertentu yang Dapat Diproduksi oleh Industri Rumah Tangga	Dokumen	N/A	1	60,000,000	1	66,000,000	1	72,600,000	1	72,600,000		



Keterkaitan Dengan RPD		Tujuan PD	Indikator Tujuan PD	Sasaran PD	Indikator Sasaran PD	Kode	Program, Kegiatan, Sub Kegiatan	Indikator	Satuan	Data Capaian pada Tahun Awal Perencanaan 2022	Target Kinerja Program dan Kerangka Pendanaan						Kondisi Kinerja pada akhir periode Renstra Perangkat Daerah		Unit Kerja Perangkat Daerah Penanggung jawab	Lokasi						
Tujuan RPD	Sasaran RPD										Tahun-1 2024		Tahun-2 2025		Tahun-3 2026		K	Rp			K	Rp	K	Rp	K	Rp
											K	Rp	K	Rp	K	Rp										
1	2	3	4	5	6	7	8	9	10	11	12	13	14	15	16	17	18	19	20	21						
						1.02.04.2.04	Penerbitan Sertifikat Laik Higiene Sanitasi Tempat Pengelolaan Makanan (TPM) antara lain Jasa Boga, Rumah Makan/Restoran dan Depot Air Minum (DAM)	Persentase Pelaku Usaha Tempat Pengelolaan Makanan yang mendapatkan sertifikat pelatihan keamanan pangan siap saji	%	100%	100%	5,000,000	100%	5,500,000	100%	6,050,000	100%	6,050,000	Sub Substansi Farmasi							
						1.02.04.2.04.01	Pengendalian dan Pengawasan serta tindak lanjut pengawasan Penerbitan Sertifikat Laik Higiene Sanitasi Tempat Pengelolaan Makanan (TPM) antara lain Jasa Boga, Rumah Makan/Restoran dan Depot Air Minum (DAM)	Jumlah Dokumen Hasil Pengendalian dan Pengawasan serta Tindak Lanjut Pengawasan Penerbitan Sertifikat Laik Higiene Sanitasi Tempat Pengelolaan Makanan (TPM) antara lain Jasa Boga, Rumah Makan/Restoran dan Depot Air Minum (DAM)	Dokumen	N/A	1	5,000,000	1	5,500,000	1	6,050,000	1	6,050,000								
						1.02.04.2.05	Penerbitan stiker pembinaan pada makanan jajanan dan sentra makanan jajanan	Persentase penyedia makanan jajanan dan sentra makanan jajanan yang mendapatkan pembinaan	%	100%	100%	1,000,000	100%	1,100,000	100%	1,210,000	100%	1,210,000	Sub Substansi Farmasi							



Keterkaitan Dengan RPD		Tujuan PD	Indikator Tujuan PD	Sasaran PD	Indikator Sasaran PD	Kode	Program, Kegiatan, Sub Kegiatan	Indikator	Satuan	Data Capaian pada Tahun Awal Perencanaan 2022	Target Kinerja Program dan Kerangka Pendanaan						Kondisi Kinerja pada akhir periode Renstra Perangkat Daerah		Unit Kerja Perangkat Daerah Penanggung jawab	Lokasi						
Tujuan RPD	Sasaran RPD										Tahun-1 2024		Tahun-2 2025		Tahun-3 2026		K	Rp			K	Rp	K	Rp	K	Rp
											K	Rp	K	Rp	K	Rp										
1	2	3	4	5	6	7	8	9	10	11	12	13	14	15	16	17	18	19	20	21						
						1.02.04.2 .05.01	Pengendalian dan pengawasan serta tindak lanjut Penerbitan stiker pembinaan pada makanan jajanan dan sentra makanan jajanan	Jumlah Dokumen Hasil Pengendalian dan Pengawasan serta Tindak Lanjut Penerbitan Stiker Pembinaan pada Makanan Jajanan dan Sentra Makanan Jajanan	Dokumen	N/A	1	1.000,000	1	1.100,000	1	1.210,000	1	1.210,000								
						1.02.04.2 .06	Pemeriksaan dan tindak Lanjut Hasil Pemeriksaan Post Market pada produksi dan produk makanan minuman industri Rumah Tangga	Presentase Produk dan Sarana Produksi Makanan-Minuman Industri Rumah Tangga Beredar yang Dilakukan Pemeriksaan Post Market dalam rangka Tindak Lanjut Pengawasan	%	100%	100%	26,400,000	100%	29,040,000	100%	31,944,000	100.00 %	31,944,000	Sub Substansi Farmasi							



Keterkaitan Dengan RPD		Tujuan PD	Indikator Tujuan PD	Sasaran PD	Indikator Sasaran PD	Kode	Program, Kegiatan, Sub Kegiatan	Indikator	Satuan	Data Capaian pada Tahun Awal Perencanaan 2022	Target Kinerja Program dan Kerangka Pendanaan						Kondisi Kinerja pada akhir periode Renstra Perangkat Daerah		Unit Kerja Perangkat Daerah Penanggung jawab	Lokasi						
Tujuan RPD	Sasaran RPD										Tahun-1 2024		Tahun-2 2025		Tahun-3 2026		K	Rp			K	Rp	K	Rp	K	Rp
											K	Rp	K	Rp	K	Rp										
1	2	3	4	5	6	7	8	9	10	11	12	13	14	15	16	17	18	19	20	21						
						1.02.04.2.06.01	Pemeriksaan post market pada produk makanan minuman industri rumah tangga yang beredar dan pengawasan serta tindak lanjut pengawasan	Jumlah Produk dan Sarana Produksi Makanan-Minuman Industri Rumah Tangga Beredar yang Dilakukan Pemeriksaan Post Market dalam rangka Tindak Lanjut Pengawasan	Produk	362	362	26,400,000	365	29,040,000	365	31,944,000	200	31,944,000	Sub Substansi Farmasi							
						1.02.04.2.06.02	Penyediaan dan Pengelolaan Data tindak lanjut pengawasan perizinan industri rumah tangga	Jumlah Data Perizinan Industri Rumah Tangga yang Dikelola dalam rangka Tindak Lanjut Pengawasan	Dokumen	N/A	NA	-	1	-	1	-	1	-	Sub Substansi Farmasi							
						1.02.05	PROGRAM PEMBERDAYAAN MASYARAKAT BIDANG KESEHATAN	Persentase Rumah Tangga Sehat	%	32.91%	50%	494,290,600	60%	543,719,660	70%	598,091,262	70%	598,091,626	Bidang Kesehatan Masyarakat							
						1.02.05.2.01	Advokasi, pemberdayaan, kemitraan, peningkatan Peran Serta Masyarakat dan Lintas Sektor Tingkat Daerah Kabupaten/Kota	Jumlah Keluarga Sehat	Keluarga	90,232	99,255	50,000,000	109,181	55,000,000	120,099	60,500,000	120,099	60,500,000	Sub Substansi PKP dan promkes							



Keterkaitan Dengan RPD		Tujuan PD	Indikator Tujuan PD	Sasaran PD	Indikator Sasaran PD	Kode	Program, Kegiatan, Sub Kegiatan	Indikator	Satuan	Data Capaian pada Tahun Awal Perencanaan 2022	Target Kinerja Program dan Kerangka Pendanaan						Kondisi Kinerja pada akhir periode Renstra Perangkat Daerah		Unit Kerja Perangkat Daerah Penanggung jawab	Lokasi						
Tujuan RPD	Sasaran RPD										Tahun-1 2024		Tahun-2 2025		Tahun-3 2026		K	Rp			K	Rp	K	Rp	K	Rp
											K	Rp	K	Rp	K	Rp										
1	2	3	4	5	6	7	8	9	10	11	12	13	14	15	16	17	18	19	20	21						
						1.02.05.2.01.01	Peningkatan Upaya Promosi Kesehatan, advokasi, kemitraan dan pemberdayaan Masyarakat	Jumlah Dokumen Promosi Kesehatan, Advokasi, Kemitraan dan Pemberdayaan Masyarakat	Dokumen	N/A	1	50,000,000	1	55,000,000	1	60,500,000	1	60,500,000								
						1.02.05.2.02	Pelaksanaan sehat dalam rangka promotif preventif tingkat Daerah Kabupaten/Kota	Jumlah Rumah Tangga Sehat	Rumah Tangga	64,265	70692	179,271,000	77,761	197,198,100	85,537	216,917,910	85,537	216,917,910	Sub Substansi Promosi dan Pemberdayaan							
						1.02.05.2.02.01	Penyelenggaraan promosi kesehatan dan Gerakan Hidup Bersih dan Sehat	Jumlah Dokumen Hasil Penyelenggaraan Promosi Kesehatan dan Gerakan Hidup Bersih dan Sehat	Dokumen	N/A	1	179,271,000	1	197,198,100	1	216,917,910	1	216,917,910								
						1.02.05.2.03	Pengembangan dan pelaksanaan Upaya Kesehatan Bersumber Daya Masyarakat (UKBM) tingkat Daerah Kabupaten/Kota	Jumlah UKBM yang naik strata	UKBM	182	200	95,239,150	220	104,763,065	242	115,239,372	242	115,239,372	Sub Substansi Promosi dan Pemberdayaan							
						1.02.05.2.03.01	Bimbingan Teknis dan Supervisi pengembangan dan pelaksanaan Upaya Kesehatan Bersumber Daya Masyarakat (UKBM)	Jumlah Dokumen Hasil Bimbingan Teknis dan Supervisi Upaya Kesehatan Bersumber Daya Masyarakat (UKBM)	Dokumen	N/A	1	95,239,150	1	104,763,065	1	115,239,372	1	115,239,372								



Tabel 6.2.b

Rencana Program, Kegiatan dan Sub Kegiatan Serta Pendanaan Dinas Kesehatan Kabupaten Jombang Tahun 2024-2026
 (Kepmendagri Nomor 900.1.15.5-1317 Tahun 2023)

Keterkaitan Dengan RPD		Tujuan PD	Indikator Tujuan PD	Sasaran PD	Indikator Sasaran PD	Kode	Program, Kegiatan, Sub Kegiatan	Indikator	Satuan	Data Capaian pada Tahun Awal Perencanaan 2022	Target Kinerja Program dan Kerangka Pendanaan						Kondisi Kinerja pada akhir periode Renstra Perangkat Daerah		Unit Kerja Peringkat Daerah Penanggung jawab	Lokasi						
Tujuan RPD	Sasaran RPD										Tahun-1 2024		Tahun-2 2025		Tahun-3 2026		K	Rp			K	Rp	K	Rp	K	Rp
											K	Rp	K	Rp	K	Rp										
1	2	3	4	5	6	7	8	9	10	11	12	13	14	15	16	17	18	19	20	21						
Indeks Pembangunan Manusia (PM)	Meningkatnya Derajat kesehatan	Meningkatkan Derajat Kesehatan Masyarakat Jombang	Indeks Kesehatan	Meningkatnya Kualitas Kesehatan Masyarakat	Indeks Kualitas Kesehatan Masyarakat	1.02.02	PROGRAM PEMENUHAN UPAYA KESEHATAN PERORANGAN DAN UPAYA KESEHATAN MASYARAKAT	Angka kematian Ibu (AKI)	Per 100.000 KH	108.09/100.000 KH	100/100.000 KH	136,805,991,224	98/100.000 KH	143,192,127,591	96/100.000 KH	151,744,746,624	96/100.000 KH	151,744,746,624	Dinas Kesehatan	Kab. Jombang						
								Angka kematian Bayi (AKB)	Per 1.000 KH	7.41/1.000 KH	6.6/1.000 KH		6.5/1.000 KH		6.4/1.000 KH		6.4/1.000 KH									
								Angka kematian Balita (AKBAL)	Per 1.000 KH	1.08/1.000 KH	1/1.000 KH		0.9/1.000 KH		0.8/1.000 KH		0.8/1.000 KH									
								Prevalensi Stunting	%	10.03%	9%		8%		7%		7%									
								Persentase kecamatan sehat	%	N/A	33.33%		66.66%		100%		100%									
								Insiden Rate Penyakit Menular	%	0.0148	1.25%		1.24%		1.23%		1.23%									
								Insiden Rate Diabetes Mellitus dan Hipertensi	%	52.5%	50%		48%		46%		46%									
								Persentase Desa UCI	%	83.66%	88%		95%		100%		100%									
								Tingkat Kemandirian ODGJ Berat	%	55.35%	80%		85%		90%		90%									
								Universal Health Coverage (UHC)	%	85.81%	90%		93%		97%		97%									
Persentase ketersediaan obat, vaksin, dan BHP di Puskesmas sesuai standar	%	90.28%	92%	93%	94.00%	94%																				
Persentase Fasilitas Kesehatan Memenuhi Standar	%	51.48%	60%	80%	100%	100%																				



Keterkaitan Dengan RPD		Tujuan PD	Indikator Tujuan PD	Sasaran PD	Indikator Sasaran PD	Kode	Program, Kegiatan, Sub Kegiatan	Indikator	Satuan	Data Capaian pada Tahun Awal Perencanaan 2022	Target Kinerja Program dan Kerangka Pendanaan						Kondisi Kinerja pada akhir periode Renstra Perangkat Daerah		Unit Kerja Perangkat Daerah Penanggung jawab	Lokasi						
Tujuan RPD	Sasaran RPD										Tahun-1 2024		Tahun-2 2025		Tahun-3 2026		K	Rp			K	Rp	K	Rp	K	Rp
											K	Rp	K	Rp	K	Rp										
1	2	3	4	5	6	7	8	9	10	11	12	13	14	15	16	17	18	19	20	21						
						1.02.02.2.01	Penyediaan Fasilitas Pelayanan Kesehatan untuk UKM dan UKP Kewenangan Daerah Kabupaten Kota	Persentase ketersediaan obat dan vaksin di Puskesmas sesuai standar	%	87%	90%	19,117,788,000	92%	22,379,566,800	94%	26,796,523,480	94%	56,706,523,480	IFK dan Sub Bagian Umum							
								Persentase ketersediaan BHP di Puskesmas sesuai standar	%	100%	100%		100%		100%		100%									
								Persentase ketersediaan prasarana pendukung fasilitas pelayanan kesehatan	%	100%	100%		100%		100%		100%									
						1.02.02.2.01.0008	Rehabilitasi dan Pemeliharaan Puskesmas	Jumlah Puskesmas Yang direhabilitasi dan dipelihara	Puskesmas	1	2	10,000,000,000	2	12,000,000,000	2	15,000,000,000	6	37,000,000,000	Sub Substnasi PKP							
						1.02.02.2.01.0013	Pengadaan Prasarana dan pendukung Fasilitas Pelayanan Kesehatan	Jumlah prasarana pendukung yang diadakan sesuai rencana	Prasarana	N/A	5	2,000,000,000	5	2,200,000,000	5	2,500,000,000	15	6,700,000,000	Sub Substnasi PKP							
						1.02.02.2.01.0014	Pengadaan Alat Kesehatan/Alat Penunjang Medik Fasilitas Pelayanan Kesehatan	Jumlah Alat Kesehatan/Alat penunjang medik fasilitas pelayanan kesehatan yang diadakan	Item Alkes	N/A	3	1,500,000,000	3	2,000,000,000	4	2,500,000,000	4	6,000,000,000	Sub Substnasi PKP							



Keterkaitan Dengan RPD		Tujuan PD	Indikator Tujuan PD	Sasaran PD	Indikator Sasaran PD	Kode	Program, Kegiatan, Sub Kegiatan	Indikator	Satuan	Data Capaian pada Tahun Awal Perencanaan 2022	Target Kinerja Program dan Kerangka Pendanaan						Kondisi Kinerja pada akhir periode Renstra Perangkat Daerah		Unit Kerja Perangkat Daerah Penanggung jawab	Lokasi						
Tujuan RPD	Sasaran RPD										Tahun-1 2024		Tahun-2 2025		Tahun-3 2026		K	Rp			K	Rp	K	Rp	K	Rp
											K	Rp	K	Rp	K	Rp										
1	2	3	4	5	6	7	8	9	10	11	12	13	14	15	16	17	18	19	20	21						
						1.02.02.2.01.0015	Pengadaan dan Pemeliharaan Alat Kalibrasi	Jumlah alat yang dikalibrasi	Alkes	N/A	15	100,000,000	15	110,000,000	15	120,000,000	15	330,000,000	Sub Substansi Alkes dan PKRT							
						1.02.02.2.01.0023	Pengadaan Obat, Bahan Habis Pakai, Bahan Medis Habis Pakai,, Vaksin, Makanan dan Minuman di Fasilitas Kesehatan	Jumlah Obat, Bahan Habis Pakai, Bahan Medis Habis Pakai, Vaksin, Makanan dan Minuman di Fasilitas Kesehatan yang disediakan	Paket	1	1	5,517,788,000	1	6,069,566,800	1	6,676,523,480	1	4,480,373,480	Kepala IFK							
						1.02.02.2.02.0024	Pengelolaan Pelayanan Kesehatan Dasar Melalui Pendekatan Keluarga	Jumlah Keluarga yang Sudah Dikunjungi dan Diintervensi Masalah kesehatannya oleh Tenaga Kesehatan Puskesmas	Keluarga	0	22582	80,000,000	45,164	88,000,000	45,164	96,800,000	45,164	96,800,000								
						1.02.02.2.02	Kegiatan Penyediaan Layanan Kesehatan untuk UKM dan UKP Rujukan Kewenangan Daerah Kabupaten/Kota	Persentase ibu hamil yang mendapat pelayanan antenatal sesuai standar	%	100%	100%	57,024,000	100%	62,726,400	100%	68,999,040	100%	68,999,040	Sub Substansi KGM							
								Persentase ibu bersalin yang mendapat pelayanan sesuai standar	%	100%	100%	218,019,000	100%	239,820,900	100%	263,802,990	100%	263,802,990	Sub Substansi KGM							
								Persentase ibu nifas yang mendapat pelayanan sesuai standar	%	100%	100%	66,700,000	100%	73,370,000	100%	80,707,000	100%	80,707,000	Sub Substansi KGM							



Keterkaitan Dengan RPD		Tujuan PD	Indikator Tujuan PD	Sasaran PD	Indikator Sasaran PD	Kode	Program, Kegiatan, Sub Kegiatan	Indikator	Satuan	Data Capaian pada Tahun Awal Perencanaan 2022	Target Kinerja Program dan Kerangka Pendanaan						Kondisi Kinerja pada akhir periode Renstra Perangkat Daerah		Unit Kerja Perangkat Daerah Penanggung jawab	Lokasi						
Tujuan RPD	Sasaran RPD										Tahun-1 2024		Tahun-2 2025		Tahun-3 2026		K	Rp			K	Rp	K	Rp	K	Rp
											K	Rp	K	Rp	K	Rp										
1	2	3	4	5	6	7	8	9	10	11	12	13	14	15	16	17	18	19	20	21						
								Persentase bayi baru lahir yang mendapatkan pelayanan sesuai standar	%	100%	100%	25,267,000	100%	27,793,700	100%	30,573,070	100%	30,573,070	Sub Substansi KGM							
								Persentase usia lanjut yang mendapatkan pelayanan sesuai standar	%	100%	100%	85,738,500	100%	94,312,350	100%	103,743,585	100%	103,743,585	Sub Substansi KGM							
								Persentase anak usia pendidikan dasar yang mendapat pelayanan sesuai standart	%	100%	100%	48,690,000	100%	53,559,000	100%	58,914,900	100%	58,914,900	Sub Substansi KGM							
								Jumlah kecamatan sehat	Kec	N/A	7	247,205,000	14	271,925,500	21	299,118,050	21	299,118,050								
								Persentase balita stunting yang mendapat pelayanan sesuai standart	%	100%	100%	171,600,000	100%	188,760,000	100%	207,636,000	100%	207,636,000	Sub Substansi KGM							
								Persentase bayi yang mendapatkan Imunisasi Dasar lengkap (IDL)	%	86%	86%	73,636,000	88%	80,999,600	90%	89,099,560	90%	89,099,560	Sub Substansi Survim							



Keterkaitan Dengan RPD		Tujuan PD	Indikator Tujuan PD	Sasaran PD	Indikator Sasaran PD	Kode	Program, Kegiatan, Sub Kegiatan	Indikator	Satuan	Data Capaian pada Tahun Awal Perencanaan 2022	Target Kinerja Program dan Kerangka Pendanaan						Kondisi Kinerja pada akhir periode Renstra Perangkat Daerah		Unit Kerja Perang kat Daerah Penanggung jawab	Lokasi						
Tujuan RPD	Sasaran RPD										Tahun-1 2024		Tahun-2 2025		Tahun-3 2026		K	Rp			K	Rp	K	Rp	K	Rp
											K	Rp	K	Rp	K	Rp										
1	2	3	4	5	6	7	8	9	10	11	12	13	14	15	16	17	18	19	20	21						
								Persentase Penderita Terduga TB yang mendapat Pelayanan sesuai standar	%	100%	100%	290.164.000	100%	319.180.400	100%	351.098.440	100%	351.098.440	Sub Substansi P2PM							
								Persentase penderita penyakit menular dan tidak menular yang mendapatkan pelayanan sesuai standar	%	100%	100%	8.117.514.000	100%	8.929.265.400	100%	9.822.191.940	100%	9.822.191.940	Sub Substansi P2PM							
								Persentase Orang dengan Resiko terinfeksi HIV yang mendapat Pelayanan Sesuai Standar	%	100%	100%	244.815.000	100%	269.296.500	100%	296.226.150	100%	296.226.150	Sub Substansi P2PM							
								Persentase Penderita Hipertensi yang Mendapatkan Pelayanan Kesehatan Sesuai Standar	%	100%	100%	44.660.000	100%	49.126.000	100%	54.038.600	100%	54.038.600	Sub Substansi P2PTM							
								Persentase Penderita Diabetes Melitus yang Mendapatkan Pelayanan Kesehatan Sesuai Standar	%	100%	100%	30.046.500	100%	33.051.150	100%	36.356.265	100%	36.356.265	Sub Substansi P2PTM							



Keterkaitan Dengan RPD		Tujuan PD	Indikator Tujuan PD	Sasaran PD	Indikator Sasaran PD	Kode	Program, Kegiatan, Sub Kegiatan	Indikator	Satuan	Data Capaian pada Tahun Awal Perencanaan 2022	Target Kinerja Program dan Kerangka Pendanaan						Kondisi Kinerja pada akhir periode Renstra Perangkat Daerah		Unit Kerja Peringkat Daerah Penanggung Jawab	Lokasi						
Tujuan RPD	Sasaran RPD										Tahun-1 2024		Tahun-2 2025		Tahun-3 2026		K	Rp			K	Rp	K	Rp	K	Rp
											K	Rp	K	Rp	K	Rp										
1	2	3	4	5	6	7	8	9	10	11	12	13	14	15	16	17	18	19	20	21						
								Persentase Penduduk Usia Produktif (> 15 tahun) yang Mendapatkan Pelayanan Kesehatan Sesuai Standar	%	100%	100%	85.738.500	100%	94.312.350	100%	103.743.585	100%	103.743.585	Sub Substansi P2PTM							
								Persentase Orang Dengan Gangguan Jiwa Berat yang Mendapatkan Pelayanan Kesehatan Sesuai Standar	%	100%	100%	43.560.000	100%	47.916.000	100%	52.707.600	100%	52.707.600	Sub Substansi P2PTM							
								Persentase Fasilitas Kesehatan yang Terakreditasi di Kabupaten/ Kota	%	53%	67%	150.000.000	80%	165.000.000	100%	181.500.000	100%	181.500.000	Sub Substansi PKP							
								Persentase puskesmas dan RS Pemerintah yang menyelenggarakan kegiatan pelayanan kesehatan tradisional	%	45%	50%	61.235.900	60%	67.359.490	60%	74.095.439	60%	74.095.439	Sub Substansi PKT							
								Persentase Keluarga yang Sudah Dikunjungi dan Diintervensi Masalah Kesehatan oleh Tenaga	%	20%	25%	80.000.000	30%	88.000.000	35%	96.800.000	35%	96.800.000	Sub Substansi PKP							



Keterkaitan Dengan RPD		Tujuan PD	Indikator Tujuan PD	Sasaran PD	Indikator Sasaran PD	Kode	Program, Kegiatan, Sub Kegiatan	Indikator	Satuan	Data Capaian pada Tahun Awal Perencanaan 2022	Target Kinerja Program dan Kerangka Pendanaan						Kondisi Kinerja pada akhir periode Renstra Perangkat Daerah		Unit Kerja Perangkat Daerah Penanggung jawab	Lokasi						
Tujuan RPD	Sasaran RPD										Tahun-1 2024		Tahun-2 2025		Tahun-3 2026		K	Rp			K	Rp	K	Rp	K	Rp
											K	Rp	K	Rp	K	Rp										
1	2	3	4	5	6	7	8	9	10	11	12	13	14	15	16	17	18	19	20	21						
								Jumlah penduduk yang mempunyai asuransi kesehatan	Orang	114074	125481	29,509,274,000	138030	32,460,201,400	151832	35,706,221,540	151832	35,706,221,540	Sub Substansi SDM							
								Persentase Penyediaan dan Pengelolaan Sistem Penanganan Gawat Darurat Terpadu (SPGDT) sesuai standar	%	100%	100%	120,706,841	100%	132,777,525	100%	146,055,278	100%	146,055,278	Sub Substansi PKR							
								Jumlah Sampel yang diperiksa sesuai standar	Sampel	1210	1331	212,297,000	1464	233,526,700	1611	256,879,370	1611	256,879,370	Labkesda							
						1.02.02.2.02.0001	Pengelolaan pelayanan kesehatan ibu hamil	Jumlah Ibu Hamil yang Mendapatkan Pelayanan Kesehatan Sesuai Standar	Bumul	20,020	19,811	57,024,000	19,811	62,726,400	19,811	68,999,040	19,811	68,999,040	Sub Substansi KGM							
						1.02.02.2.02.0002	Pengelolaan pelayanan kesehatan Ibu bersalin	Jumlah Ibu Bersalin yang Mendapatkan Pelayanan Kesehatan Sesuai Standar	Bulin	19,110	18,911	218,019,000	18,911	239,820,900	18,911	263,802,990	18,911	263,802,990	Sub Substansi KGM							



Keterkaitan Dengan RPD		Tujuan PD	Indikator Tujuan PD	Sasaran PD	Indikator Sasaran PD	Kode	Program, Kegiatan, Sub Kegiatan	Indikator	Satuan	Data Capaian pada Tahun Awal Perencanaan 2022	Target Kinerja Program dan Kerangka Pendanaan						Kondisi Kinerja pada akhir periode Renstra Perangkat Daerah		Unit Kerja Perangkat Daerah Penanggung Jawab	Lokasi						
Tujuan RPD	Sasaran RPD										Tahun-1 2024		Tahun-2 2025		Tahun-3 2026		K	Rp			K	Rp	K	Rp	K	Rp
											K	Rp	K	Rp	K	Rp										
1	2	3	4	5	6	7	8	9	10	11	12	13	14	15	16	17	18	19	20	21						
						1.02.02.2.02.0003	Pengelolaan pelayanan kesehatan Bayi baru lahir	Jumlah Bayi Baru Lahir yang mendapatkan Pelayanan Kesehatan Sesuai Standar	Bayi Baru Lahir	18,166	18,010	66,700,000	18,010	73,370,000	18,010	80,707,000	18,010	80,707,000	Sub Substansi KGM							
						1.02.02.2.02.0004	Pengelolaan pelayanan kesehatan Balita	Jumlah balita yang mendapatkan pelayanan kesehatan sesuai standar	Balita	74,343	130,313	25,267,000	130,313	27,793,700	130,313	30,573,070	130,313	30,573,070	Sub Substansi KGM							
						1.02.02.2.02.0005	Pengelolaan pelayanan kesehatan pada usia pendidikan dasar	Jumlah anak usia pendidikan dasar yang mendapatkan pelayanan kesehatan sesuai standar	Anak	151,698	163,168	11,035,000	163,168	12,138,500	163,168	13,352,350	163,168	13,352,350	Sub Substansi KGM							
						1.02.02.2.02.0006	Pengelolaan pelayanan kesehatan pada usia produktif	Jumlah usia produktif yang mendapatkan pelayanan kesehatan sesuai standar	Orang	533,028	729,960	85,738,500	729,960	94,312,350	729,960	103,743,585	729,960	103,743,585	Sub Substansi P2PTM							
						1.02.02.2.02.0007	Pengelolaan pelayanan kesehatan pada usia lanjut	Jumlah usia lanjut yang mendapatkan pelayanan kesehatan sesuai standar	Usila	184,976	198,878	48,690,000	198,878	53,559,000	198,878	58,914,900	198,878	58,914,900	Sub Substansi KGM							



Keterkaitan Dengan RPD		Tujuan PD	Indikator Tujuan PD	Sasaran PD	Indikator Sasaran PD	Kode	Program, Kegiatan, Sub Kegiatan	Indikator	Satuan	Data Capaian pada Tahun Awal Perencanaan 2022	Target Kinerja Program dan Kerangka Pendanaan						Kondisi Kinerja pada akhir periode Renstra Perangkat Daerah		Unit Kerja Peringkat Daerah Penanggung jawab	Lokasi						
Tujuan RPD	Sasaran RPD										Tahun-1 2024		Tahun-2 2025		Tahun-3 2026		K	Rp			K	Rp	K	Rp	K	Rp
											K	Rp	K	Rp	K	Rp										
1	2	3	4	5	6	7	8	9	10	11	12	13	14	15	16	17	18	19	20	21						
						1.02.02.2.02.0008	Pengelolaan Pelayanan Kesehatan Penderita Hipertensi	Jumah penderita hipertensi mendapatkan pelayanan kesehatan sesuai standar	Orang	193,354	338,467	44,660,000	338,467	49,126,000	338,467	54,038,600	338,467	54,038,600	Sub Substansi P2PTM							
						1.02.02.2.02.0009	Pengelolaan Pelayanan Kesehatan Penderita Diabetes Mellitus	Jumlah penderita diabetes mellitus mendapatkan pelayanan kesehatan sesuai standar	Orang	27,653	34,261	30,046,500	34,261	33,051,150	34,261	36,356,265	34,261	36,356,265	Sub Substansi P2PTM							
						1.02.02.2.02.0010	Pengelolaan Pelayanan Kesehatan Orang Dengan Gangguan Jiwa Berat	Jumlah orang dengan gangguan jiwa berat mendapatkan pelayanan kesehatan sesuai standar	Orang	2,379	2,407	43,560,000	2,407	47,916,000	2,407	52,707,600	2,407	52,707,600	Sub Substansi P2PTM							
						1.02.02.2.02.0011	Pengelolaan Pelayanan Kesehatan Orang Terduga Tuberculosis	Jumlah orang terduga tuberculosis mendapatkan pelayanan kesehatan sesuai standar	Orang	13184	14,386	290,164,000	14,386	319,180,400	14,386	351,098,440	14,386	351,098,440	Sub Substansi P2PM							
						1.02.02.2.02.0012	Pengelolaan Pelayanan Kesehatan Orang Dengan Risiko Terinfeksi HIV	Jumlah orang dengan resiko terinfeksi HIV mendapatkan pelayanan kesehatan sesuai standar	Orang	22230	25,500	244,815,000	26,775	269,296,500	28,100	296,226,150	28,100	296,226,150	Sub Substansi P2PM							
						1.02.02.2.02.0013	Pengelolaan pelayanan kesehatan bagi penduduk pada kondisi kejadian luar biasa (KLB)	Jumlah Kasus PD31 dan Keracunan Makanan yang Ditangani Sesuai Standar	Kasus	N/A	1	50,000,000	1	55,000,000	12	60,500,000	12	60,500,000	Sub Substansi Survim							



Keterkaitan Dengan RPD		Tujuan PD	Indikator Tujuan PD	Sasaran PD	Indikator Sasaran PD	Kode	Program, Kegiatan, Sub Kegiatan	Indikator	Satuan	Data Capaian pada Tahun Awal Perencanaan 2022	Target Kinerja Program dan Kerangka Pendanaan						Kondisi Kinerja pada akhir periode Renstra Perangkat Daerah		Unit Kerja Perangkat Daerah Penanggung jawab	Lokasi						
Tujuan RPD	Sasaran RPD										Tahun-1 2024		Tahun-2 2025		Tahun-3 2026		K	Rp			K	Rp	K	Rp	K	Rp
											K	Rp	K	Rp	K	Rp										
1	2	3	4	5	6	7	8	9	10	11	12	13	14	15	16	17	18	19	20	21						
						1.02.02.2.02.0015	Pengelolaan pelayanan kesehatan gizi masyarakat	Jumlah Dokumen Hasil Pengelolaan Pelayanan Kesehatan Gizi Masyarakat	Dokumen	N/A	1	171,600,000	1	188,760,000	1	207,636,000	1	207,636,000	Sub Substansi KGM							
						1.02.02.2.02.0016	Pengelolaan pelayanan kesehatan kerja dan olah raga	Jumlah Dokumen Hasil Pengelolaan Pelayanan Kesehatan Kerja dan Olahraga	Dokumen	N/A	1	72,329,000	1	79,561,900	1	87,518,090	1	87,518,090	Sub Substansi Kesling dan kesjaor							
						1.02.02.2.02.0017	Pengelolaan pelayanan kesehatan lingkungan	Jumlah Dokumen Hasil Pengelolaan Pelayanan Kesehatan Lingkungan	Dokumen	N/A	1	128,979,000	1	141,876,900	1	156,064,590	1	156,064,590	Sub Substansi Kesling dan kesjaor							
						1.02.02.2.02.0018	Pengelolaan pelayanan promosi kesehatan	Jumlah Dokumen Hasil Pengelolaan Pelayanan Promosi Kesehatan	Dokumen	N/A	1	-	1	-	1	-	1	-								
						1.02.02.2.02.0019	Pengelolaan pelayanan kesehatan tradisional, akupunktur, asuhan mandiri dan tradisional lainnya	Jumlah Dokumen Hasil Pengelolaan Pelayanan Kesehatan Tradisional, Akupunktur, Asuhan Mandiri dan Tradisional Lainnya	Dokumen	N/A	1	61,235,900	1	67,359,490	1	74,095,439	1	74,095,439	Sub Substansi PKT							



Keterkaitan Dengan RPD		Tujuan PD	Indikator Tujuan PD	Sasaran PD	Indikator Sasaran PD	Kode	Program, Kegiatan, Sub Kegiatan	Indikator	Satuan	Data Capaian pada Tahun Awal Perencanaan 2022	Target Kinerja Program dan Kerangka Pendanaan						Kondisi Kinerja pada akhir periode Renstra Perangkat Daerah		Unit Kerja Perangkat Daerah Penanggung jawab	Lokasi						
Tujuan RPD	Sasaran RPD										Tahun-1 2024		Tahun-2 2025		Tahun-3 2026		K	Rp			K	Rp	K	Rp	K	Rp
											K	Rp	K	Rp	K	Rp										
1	2	3	4	5	6	7	8	9	10	11	12	13	14	15	16	17	18	19	20	21						
						1.02.02.2.02.0020	Pengelolaan surveilans kesehatan	Jumlah Dokumen Hasil Pengelolaan Surveilans Kesehatan	Dokumen	N/A	1	73.636,000	1	80.999,600	1	89.099,560	1	89.099,560	Sub Substansi Survim							
						1.02.02.2.02.0025	Pelayanan Kesehatan Penyakit Menular dan Tidak Menular	Jumlah Dokumen Hasil Pelayanan Kesehatan Penyakit Menular dan Tidak Menular	Dokumen	N/A	1	7.992,514,000	1	8.791,765,400	1	9,670,941,940	1	9,670,941,940	Sub Substansi P2PM							
						1.02.02.2.02.0026	Pengelolaan Jaminan Kesehatan Masyarakat	Jumlah Dokumen Hasil Pengelolaan Jaminan Kesehatan Masyarakat	Dokumen	N/A	1	29,509,274,000	1	32,460,201,400	1	35,706,221,540	1	35,706,221,540	SDMK							
						1.02.02.2.02.0029	Penyelenggaraan Kabupaten/Kota Sehat	Jumlah Dokumen Hasil Penyelenggaraan Kabupaten/Kota Sehat	Dokumen	N/A	1	45,897,000	1	50,486,700	1	55,535,370	1	55,535,370	Kesling dan kesjaor							
						1.02.02.2.02.0034	Operasional Pelayanan Fasilitas Kesehatan Lainnya	Jumlah Dokumen Operasional Pelayanan Fasilitas Kesehatan Lainnya	Dokumen	N/A	1	212,297,000	1	233,526,700	1	256,879,370	1	256,879,370	UPT Labkesda							
						1.02.02.2.02.0035	Pelaksanaan Akreditasi Fasilitas Kesehatan di Kabupaten/Kota	Jumlah Fasilitas Kesehatan yang Terakreditasi di Kabupaten/Kota	Unit	53	53	150,000,000	74	165,000,000	95	181,500,000	95	181,500,000	Sub Substansi PKP							



Keterkaitan Dengan RPD		Tujuan PD	Indikator Tujuan PD	Sasaran PD	Indikator Sasaran PD	Kode	Program, Kegiatan, Sub Kegiatan	Indikator	Satuan	Data Capaian pada Tahun Awal Perencanaan 2022	Target Kinerja Program dan Kerangka Pendanaan						Kondisi Kinerja pada akhir periode Renstra Perangkat Daerah		Unit Kerja Perang kat Daerah Penanggung jawab	Lokasi						
Tujuan RPD	Sasaran RPD										Tahun-1 2024		Tahun-2 2025		Tahun-3 2026		K	Rp			K	Rp	K	Rp	K	Rp
											K	Rp	K	Rp	K	Rp										
1	2	3	4	5	6	7	8	9	10	11	12	13	14	15	16	17	18	19	20	21						
						1.02.02.2 .02.0038	Penyediaan dan Pengelolaan SPGDT	Jumlah Public Safety Center (PSC 119) Tersediaan, Terkelolaan dan Terintegrasi Dengan Rumah Sakit Dalam Satu Sistem Penanganan Gawat Darurat Terpadu (SPGDT)	Unit	1	1	120,706,841	1	132,777,525	1	146,055,278	1	146,055,278								
						1.02.02.2 .02.0040	Pengelolaan pelayanan kesehatan orang dengan Tuberkulosis	Jumlah orang dengan Tuberkulosis yang mendapatkan pelayanan kesehatan sesuai standar	Orang	1527	2664	50,000,000	2,664	55,000,000	2,664	60,500,000	2,664	60,500,000								
						1.02.02.2 .02.0041	Pengelolaan pelayanan kesehatan orang dengan HIV (ODHIV)	Jumlah orang dengan HIV (ODHIV) yang mendapatkan pelayanan kesehatan sesuai standar	Orang	137	184	50,000,000	206	55,000,000	230	60,500,000	230	60,500,000								



Keterkaitan Dengan RPD		Tujuan PD	Indikator Tujuan PD	Sasaran PD	Indikator Sasaran PD	Kode	Program, Kegiatan, Sub Kegiatan	Indikator	Satuan	Data Capaian pada Tahun Awal Perencanaan 2022	Target Kinerja Program dan Kerangka Pendanaan						Kondisi Kinerja pada akhir periode Renstra Perangkat Daerah		Unit Kerja Perangkat Daerah Penanggung jawab	Lokasi						
Tujuan RPD	Sasaran RPD										Tahun-1 2024		Tahun-2 2025		Tahun-3 2026		K	Rp			K	Rp	K	Rp	K	Rp
											K	Rp	K	Rp	K	Rp										
1	2	3	4	5	6	7	8	9	10	11	12	13	14	15	16	17	18	19	20	21						
						1.02.02.2.02.0042	Pengelolaan pelayanan kesehatan malaria	Jumlah orang yang mendapatkan pelayanan kesehatan malaria	Orang	6	15	25,000,000	17	27,500,000	17	30,250,000	17	30,250,000								
						1.02.02.2.03	Penyelenggaraan Sistem Informasi Kesehatan Secara Terintegrasi	Persentase Sistem Informasi Kesehatan secara terintegrasi yang dikelola sesuai prosedur	%	100%	100%	203,600,000	100%	223,960,000	100%	246,356,000	100%	246,356,000	Sub Substansi PPE							
						1.02.02.2.03.0002	Pengelolaan Sistem Informasi Kesehatan	Jumlah Dokumen Hasil Pengelolaan Sistem Informasi Kesehatan	Dokumen	N/A	1	138,600,000	1	152,460,000	1	167,706,000	1	167,706,000								
						1.02.02.2.04	Kegiatan Penerbitan Izin Rumah Sakit Kelas C, D dan Fasilitas Pelayanan Kesehatan Tingkat Daerah Kabupaten/Kota	Persentase Rumah Sakit Kelas C, D dan Fasilitas Kesehatan Tingkat Daerah Kabupaten Yang Berizin	%	100%	100%	1,098,760,800	100%	1,108,636,880	100%	1,119,500,568	100.00 %	1,119,500,568	Sub Substansi PKR							
						1.02.02.2.04.0001	Pengendalian dan pengawasan serta tindak lanjut pengawasan prizinan Rumah Sakit Kelas C, D dan Fasilitas Kesehatan Lainnya	Jumlah Rumah Sakit Kelas C, D dan Fasilitas Pelayanan Kesehatan yang Dikendalikan, Diawasi dan Ditindaklanjuti Perizinannya	Unit	102	102	18,760,800	105	20,636,880	105	22,700,568	105	22,700,568	Sub Substansi PKR							



Keterkaitan Dengan RPD		Tujuan PD	Indikator Tujuan PD	Sasaran PD	Indikator Sasaran PD	Kode	Program, Kegiatan, Sub Kegiatan	Indikator	Satuan	Data Capaian pada Tahun Awal Perencanaan 2022	Target Kinerja Program dan Kerangka Pendanaan						Kondisi Kinerja pada akhir periode Renstra Perangkat Daerah		Unit Kerja Perangkat Daerah Penanggung jawab	Lokasi						
Tujuan RPD	Sasaran RPD										Tahun-1 2024		Tahun-2 2025		Tahun-3 2026		K	Rp			K	Rp	K	Rp	K	Rp
											K	Rp	K	Rp	K	Rp										
1	2	3	4	5	6	7	8	9	10	11	12	13	14	15	16	17	18	19	20	21						
						1.02.02.2.04.0002	Peningkatan Tata Kelola Rumah Sakit dan Fasilitas Pelayanan Kesehatan Tingkat Daerah Kabupaten/Kota	Jumlah Rumah Sakit dan Fasilitas Pelayanan Kesehatan Tingkat Daerah Kabupaten/Kota yang Melakukan Peningkatan Tata Kelola Sesuai Standar	Unit	102	102	1,000,000,000	105	1,000,000,000	105	1,000,000,000	105	1,000,000,000	Sub Substansi PKR							
						1.02.02.2.04.0003	Peningkatan Mutu Pelayanan Fasilitas Kesehatan	Jumlah Fasilitas Kesehatan yang Dilakukan Pengukuran Indikator Nasional Mutu (INM) Pelayanan kesehatan	Unit	102	102	80,000,000	105	88,000,000	105	96,800,000	105	96,800,000								
						1.02.03	PROGRAM PENINGKATAN KAPASITAS SUMBER DAYA MANUSIA KESEHATAN	Persentase Sumber Daya Kesehatan di Fasyankes Memenuhi Standar	%	77%	80%	393,200,000	85%	460,000,000	90%	528,000,000	90%	528,000,000								
						1.02.03.01	Pemberian izin praktik Tenaga kesehatan di Wilayah Kabupaten/Kota	Persentase tenaga kesehatan di fasyankes yang diberikan rekomendasi izin praktik	%	100%	100%	2,220,000	100%	2,442,000	100%	2,686,200	100%	2,686,200	Bidang PSDK							
						1.02.03.01.0001	Pengendalian dan pengawasan serta Tindak Lanjut Perizinan Praktik Tenaga Kesehatan	Jumlah Dokumen Hasil Pengendalian Perizinan Praktik Tenaga Kesehatan	Dokumen	N/A	1	2,220,000	1	2,442,000	1	2,686,200	1	2,686,200	Sub Substansi SDMK							



Keterkaitan Dengan RPD		Tujuan PD	Indikator Tujuan PD	Sasaran PD	Indikator Sasaran PD	Kode	Program, Kegiatan, Sub Kegiatan	Indikator	Satuan	Data Capaian pada Tahun Awal Perencanaan 2022	Target Kinerja Program dan Kerangka Pendanaan						Kondisi Kinerja pada akhir periode Renstra Perangkat Daerah		Unit Kerja Perangkat Daerah Penanggung jawab	Lokasi						
Tujuan RPD	Sasaran RPD										Tahun-1 2024		Tahun-2 2025		Tahun-3 2026		K	Rp			K	Rp	K	Rp	K	Rp
											K	Rp	K	Rp	K	Rp										
1	2	3	4	5	6	7	8	9	10	11	12	13	14	15	16	17	18	19	20	21						
						1.02.03.02	Perencanaan Kebutuhan dan Pendayagunaan Sumber Daya Manusia Kesehatan untuk UKP dan UKM Manusia di wilayah Kabupaten/Kota	Persentase fasyankes dengan jenis tenaga sesuai dengan ketentuan	%	60%	70%	26,356,000	75%	28,991,600	80%	31,890,760	80.00%	31,890,760	Bidang PSDK							
						1.02.03.02.0001	Perencanaan dan Distribusi serta Pemerataan Sumber Daya Manusia Kesehatan	Jumlah Dokumen Hasil Perencanaan dan Distribusi serta Pemerataan Sumber Daya Manusia Kesehatan	Dokumen	N/A	1	25,256,000	1	27,781,600	1	30,559,760	1	30,559,760	Sub Substansi SDM							
						1.02.03.02.0003	Pembinaan dan Pengawasan Sumber Daya Manusia Kesehatan	Jumlah Dokumen Hasil Pembinaan dan Pengawasan Sumber Daya Manusia Kesehatan	Dokumen	N/A	1	1,100,000	1	1,210,000	1	1,331,000	1	1,331,000	Sub Substansi SDM							
						1.02.03.03	Pengembangan Mutu dan peningkatan Kompetensi Teknis Sumber Daya Manusia Kesehatan Tingkat Daerah Kabupaten/Kota	Persentase tenaga kesehatan yang lulus uji kompetensi	%	N/A	100%	121,765,000	100%	133,941,500	100%	147,335,650	100%	147,335,650	Bidang PSDK							



Keterkaitan Dengan RPD		Tujuan PD	Indikator Tujuan PD	Sasaran PD	Indikator Sasaran PD	Kode	Program, Kegiatan, Sub Kegiatan	Indikator	Satuan	Data Capaian pada Tahun Awal Perencanaan 2022	Target Kinerja Program dan Kerangka Pendanaan						Kondisi Kinerja pada akhir periode Renstra Perangkat Daerah		Unit Kerja Perangkat Daerah Penanggung jawab	Lokasi						
Tujuan RPD	Sasaran RPD										Tahun-1 2024		Tahun-2 2025		Tahun-3 2026		K	Rp			K	Rp	K	Rp	K	Rp
											K	Rp	K	Rp	K	Rp										
1	2	3	4	5	6	7	8	9	10	11	12	13	14	15	16	17	18	19	20	21						
						1.02.03.03.0001	Pengembangan Mutu dan Peningkatan Kompetensi Teknis Sumber Daya Manusia Kesehatan Tingkat Daerah Kabupaten/Kota	Jumlah Sumber Daya Manusia Kesehatan Tingkat Daerah Kabupaten/ Kota yang Ditingkatkan Mutu dan Kompetensinya	Orang	70	80	121,765,000	90	133,941,500	100	147,335,650	100	147,335,650	Sub Substansi SDM							
						1.02.04	PROGRAM SEDIAAN FARMASI, ALAT KESEHATAN DAN MAKANAN MINUMAN	Persentase penyedia sediaan farmasi, alat kesehatan dan makanan minuman sesuai standar	%	52%	58%	190,000,000	60%	205,000,000	62%	226,000,000	62%	226,000,000	Bidang PSDK							
						1.02.04.2.01	Pemberian izin apotek, Toko obat, Toko Alat Kesehatan dan optikal, Usaha Mikro Obat Tradisional (UMOT)	Persentase Apotek, Toko Obat, Toko Alat Kesehatan dan Optikal, Usaha Mikro Obat Tradisional (UMOT) yang mendapat rekomendasi izin operasional	%	100%	100%	16,865,000	100%	18,551,500	100%	20,406,650	100%	20,406,650	Sub Substansi Farmasi							



Keterkaitan Dengan RPD		Tujuan PD	Indikator Tujuan PD	Sasaran PD	Indikator Sasaran PD	Kode	Program, Kegiatan, Sub Kegiatan	Indikator	Satuan	Data Capaian pada Tahun Awal Perencanaan 2022	Target Kinerja Program dan Kerangka Pendanaan						Kondisi Kinerja pada akhir periode Renstra Perangkat Daerah		Unit Kerja Perangkat Daerah Penanggung jawab	Lokasi						
Tujuan RPD	Sasaran RPD										Tahun-1 2024		Tahun-2 2025		Tahun-3 2026		K	Rp			K	Rp	K	Rp	K	Rp
											K	Rp	K	Rp	K	Rp										
1	2	3	4	5	6	7	8	9	10	11	12	13	14	15	16	17	18	19	20	21						
						1.02.04.2.01.0001	Pengendalian dan pengawasan serta tindak lanjut pengawasan perizinan apotek, Toko obat, Toko Alat Kesehatan dan optikal, Usaha Mikro Obat Tradisional (UMOT)	Jumlah Dokumen Hasil Pengendalian dan Pengawasan serta Tindak Lanjut Pengawasan Perizinan Apotek, Toko Obat, Toko Alat Kesehatan, dan Optikal, Usaha Mikro Obat Tradisional (UMOT)	Dokumen	N/A	1	16,865,000	1	18,551,500	1	20,406,650	1	20,406,650								
						1.02.04.2.02	Pemberian sertifikat produksi untuk Sarana produksi alat kesehatan Kelas 1 tertentu dan Perbekalan Kesehatan Rumah Tangga Kelas 1 tertentu Perusahaan Rumah tangga	Persentase Pelaku Usaha Industri Rumah Tangga Pangan yang mendapatkan sertifikat penyuluhan keamanan pangan	%	100%	100%	26,237,500	100%	28,861,250	100%	31,747,375	100%	31,747,375	Sub Substansi Alkes dan PKRT							



Keterkaitan Dengan RPD		Tujuan PD	Indikator Tujuan PD	Sasaran PD	Indikator Sasaran PD	Kode	Program, Kegiatan, Sub Kegiatan	Indikator	Satuan	Data Capaian pada Tahun Awal Perencanaan 2022	Target Kinerja Program dan Kerangka Pendanaan						Kondisi Kinerja pada akhir periode Renstra Perangkat Daerah		Unit Kerja Perangkat Daerah Penanggung jawab	Lokasi						
Tujuan RPD	Sasaran RPD										Tahun-1 2024		Tahun-2 2025		Tahun-3 2026		K	Rp			K	Rp	K	Rp	K	Rp
											K	Rp	K	Rp	K	Rp										
1	2	3	4	5	6	7	8	9	10	11	12	13	14	15	16	17	18	19	20	21						
						1.02.04.2.02.0001	Pengendalian dan Pengawasan Serta Tindak Lanjut Pengawasan sertifikat produksi untuk Sarana produksi alat kesehatan Kelas 1 tertentu dan Perbekalan Kesehatan Rumah Tangga Kelas 1 tertentu Perusahaan Rumah tangga	Jumlah Dokumen Pengendalian dan Pengawasan serta Tindak Lanjut Pengawasan Sertifikat Produksi Alat Kesehatan Kelas 1 Tertentu dan PKRT Kelas 1 Tertentu Perusahaan Rumah Tangga	Dokumen	N/A	1	10,217,000	1	11,238,700	1	12,362,570	1	12,362,570								
						1.02.04.2.03	Penerbitan Sertifikat Produksi Pangan Industri Rumah Tangga dan Nomor P-IRT sebagai izin Produksi, untuk produk makanan minuman tertentu yang dapat diproduksi oleh Industri Rumah Tangga	Persentase Pelaku Usaha Industri Rumah Tangga Pangan yang mendapatkan sertifikat penyuluhan keamanan pangan	%	100%	100%	60,000,000	100%	66,000,000	100%	72,600,000	100%	72,600,000	Sub Substansi Farmasi							



Keterkaitan Dengan RPD		Tujuan PD	Indikator Tujuan PD	Sasaran PD	Indikator Sasaran PD	Kode	Program, Kegiatan, Sub Kegiatan	Indikator	Satuan	Data Capaian pada Tahun Awal Perencanaan 2022	Target Kinerja Program dan Kerangka Pendanaan						Kondisi Kinerja pada akhir periode Renstra Perangkat Daerah		Unit Kerja Peringkat Daerah Penanggung jawab	Lokasi						
Tujuan RPD	Sasaran RPD										Tahun-1 2024		Tahun-2 2025		Tahun-3 2026		K	Rp			K	Rp	K	Rp	K	Rp
											K	Rp	K	Rp	K	Rp										
1	2	3	4	5	6	7	8	9	10	11	12	13	14	15	16	17	18	19	20	21						
						1.02.04.2 .03.0001	Pengendalian dan Pengawasan serta tindak lanjut pengawasan Sertifikat Produksi Pangan Industri Rumah Tangga dan Nomor P-IRT sebagai izin Produksi, untuk produk makanan minuman tertentu yang dapat diproduksi oleh Industri Rumah Tangga	Jumlah Dokumen Hasil Pengendalian dan Pengawasan serta Tindak Lanjut Pengawasan Sertifikat Produksi Pangan Industri Rumah Tangga dan Nomor P-IRT sebagai Izin Produksi, untuk Produk Makanan Minuman Tertentu yang Dapat Diproduksi oleh Industri Rumah Tangga	Dokumen	N/A	1	60,000,000	1	66,000,000	1	72,600,000	1	72,600,000								
						1.02.04.2 .04	Penerbitan Sertifikat Laik Higiene Sanitasi Tempat Pengelolaan Makanan (TPM) antara lain Jasa Boga, Rumah Makan/Restoran dan Depot Air Minum (DAM)	Persentase Pelaku Usaha Tempat Pengelolaan Makanan yang mendapatkan sertifikat pelatihan keamanan pangan siap saji	%	100%	100%	5,000,000	100%	5,500,000	100%	6,050,000	100%	6,050,000	Sub Substansi Farmasi							



Keterkaitan Dengan RPD		Tujuan PD	Indikator Tujuan PD	Sasaran PD	Indikator Sasaran PD	Kode	Program, Kegiatan, Sub Kegiatan	Indikator	Satuan	Data Capaian pada Tahun Awal Perencanaan 2022	Target Kinerja Program dan Kerangka Pendanaan						Kondisi Kinerja pada akhir periode Renstra Perangkat Daerah		Unit Kerja Perangkat Daerah Penanggung jawab	Lokasi						
Tujuan RPD	Sasaran RPD										Tahun-1 2024		Tahun-2 2025		Tahun-3 2026		K	Rp			K	Rp	K	Rp	K	Rp
											K	Rp	K	Rp	K	Rp										
1	2	3	4	5	6	7	8	9	10	11	12	13	14	15	16	17	18	19	20	21						
						1.02.04.2.04.0001	Pengendalian dan Pengawasan serta tindak lanjut pengawasan Penerbitan Sertifikat Laik Higiene Sanitasi Tempat Pengelolaan Makanan (TPM) antara lain Jasa Boga, Rumah Makan/Restoran dan Depot Air Minum (DAM)	Jumlah Dokumen Hasil Pengendalian dan Pengawasan serta Tindak Lanjut Pengawasan Penerbitan Sertifikat Laik Higiene Sanitasi Tempat Pengelolaan Makanan (TPM) antara lain Jasa Boga, Rumah Makan/Restoran dan Depot Air Minum (DAM)	Dokumen	N/A	1	5,000,000	1	5,500,000	1	6,050,000	1	6,050,000								
						1.02.04.2.05	Penerbitan stiker pembinaan pada makanan jajanan dan sentra makanan jajanan	Persentase penyedia makanan jajanan dan sentra makanan jajanan yang mendapatkan pembinaan	%	100%	100%	1,000,000	100%	1,100,000	100%	1,210,000	100%	1,210,000	Sub Substansi Farmasi							



Keterkaitan Dengan RPD		Tujuan PD	Indikator Tujuan PD	Sasaran PD	Indikator Sasaran PD	Kode	Program, Kegiatan, Sub Kegiatan	Indikator	Satuan	Data Capaian pada Tahun Awal Perencanaan 2022	Target Kinerja Program dan Kerangka Pendanaan						Kondisi Kinerja pada akhir periode Renstra Perangkat Daerah		Unit Kerja Perang kat Daerah Penanggung jawab	Lokasi						
Tujuan RPD	Sasaran RPD										Tahun-1 2024		Tahun-2 2025		Tahun-3 2026		K	Rp			K	Rp	K	Rp	K	Rp
											K	Rp	K	Rp	K	Rp										
1	2	3	4	5	6	7	8	9	10	11	12	13	14	15	16	17	18	19	20	21						
						1.02.04.2 .05.0001	Pengendalian dan pengawasan serta tindak lanjut Penerbitan stiker pembinaan pada makanan jajanan dan sentra makanan jajanan	Jumlah Dokumen Hasil Pengendalian dan Pengawasan serta Tindak Lanjut Penerbitan Stiker Pembinaan pada Makanan Jajanan dan Sentra Makanan Jajanan	Dokumen	N/A	1	1.000,000	1	1.100,000	1	1.210,000	1	1.210,000								
						1.02.04.2 .06	Pemeriksaan dan tindak Lanjut Hasil Pemeriksaan Post Market pada produksi dan produk makanan minuman industri Rumah Tangga	Presentase Produk dan Sarana Produksi Makanan-Minuman Industri Rumah Tangga Beredar yang Dilakukan Pemeriksaan Post Market dalam rangka Tindak Lanjut Pengawasan	%	100%	100%	26,400,000	100%	29,040,000	100%	31,944,000	100.00 %	31,944,000	Sub Substansi Farmasi							



Keterkaitan Dengan RPD		Tujuan PD	Indikator Tujuan PD	Sasaran PD	Indikator Sasaran PD	Kode	Program, Kegiatan, Sub Kegiatan	Indikator	Satuan	Data Capaian pada Tahun Awal Perencanaan 2022	Target Kinerja Program dan Kerangka Pendanaan						Kondisi Kinerja pada akhir periode Renstra Perangkat Daerah		Unit Kerja Perangkat Daerah Penanggung jawab	Lokasi						
Tujuan RPD	Sasaran RPD										Tahun-1 2024		Tahun-2 2025		Tahun-3 2026		K	Rp			K	Rp	K	Rp	K	Rp
											K	Rp	K	Rp	K	Rp										
1	2	3	4	5	6	7	8	9	10	11	12	13	14	15	16	17	18	19	20	21						
						1.02.04.2.06.0001	Pemeriksaan post market pada produk makanan minuman industri rumah tangga yang beredar dan pengawasan serta tindak lanjut pengawasan	Jumlah Produk dan Sarana Produksi Makanan-Minuman Industri Rumah Tangga Beredar yang Dilakukan Pemeriksaan Post Market dalam rangka Tindak Lanjut Pengawasan	Produk	362	362	26,400,000	365	29,040,000	365	31,944,000	200	31,944,000	Sub Substansi Farmasi							
						1.02.05	PROGRAM PEMBERDAYAAN MASYARAKAT BIDANG KESEHATAN	Persentase Rumah Tangga Sehat	%	32.91%	50%	494,290,600	60%	543,719,660	70%	598,091,262	70%	598,091,626	Bidang Kesehatan Masyarakat							
						1.02.05.2.01	Advokasi, pemberdayaan, kemitraan, peningkatan Peran Serta Masyarakat dan Lintas Sektor Tingkat Daerah Kabupaten/Kota	Jumlah Keluarga Sehat	Keluarga	90,232	99,255	50,000,000	109,181	55,000,000	120,099	60,500,000	120,099	60,500,000	Sub Substansi PKP dan promkes							



Keterkaitan Dengan RPD		Tujuan PD	Indikator Tujuan PD	Sasaran PD	Indikator Sasaran PD	Kode	Program, Kegiatan, Sub Kegiatan	Indikator	Satuan	Data Capaian pada Tahun Awal Perencanaan 2022	Target Kinerja Program dan Kerangka Pendanaan						Kondisi Kinerja pada akhir periode Renstra Perangkat Daerah		Unit Kerja Perangkat Daerah Penanggung jawab	Lokasi						
Tujuan RPD	Sasaran RPD										Tahun-1 2024		Tahun-2 2025		Tahun-3 2026		K	Rp			K	Rp	K	Rp	K	Rp
											K	Rp	K	Rp	K	Rp										
1	2	3	4	5	6	7	8	9	10	11	12	13	14	15	16	17	18	19	20	21						
						1.02.05.2.01.0001	Peningkatan Upaya Promosi Kesehatan, advokasi, kemitraan dan pemberdayaan Masyarakat	Jumlah Dokumen Promosi Kesehatan, Advokasi, Kemitraan dan Pemberdayaan Masyarakat	Dokumen	N/A	1	50,000,000	1	55,000,000	1	60,500,000	1	60,500,000								
						1.02.05.2.02	Pelaksanaan sehat dalam rangka promotif preventif tingkat Daerah Kabupaten/Kota	Jumlah Rumah Tangga Sehat	Rumah Tangga	64,265	70692	179,271,000	77,761	197,198,100	85,537	216,917,910	85,537	216,917,910	Sub Substansi Promosi dan Pemberdayaan							
						1.02.05.2.02.0001	Penyelenggaraan promosi kesehatan dan Gerakan Hidup Bersih dan Sehat	Jumlah Dokumen Hasil Penyelenggaraan Promosi Kesehatan dan Gerakan Hidup Bersih dan Sehat	Dokumen	N/A	1	179,271,000	1	197,198,100	1	216,917,910	1	216,917,910								
						1.02.05.2.03	Pengembangan dan pelaksanaan Upaya Kesehatan Bersumber Daya Masyarakat (UKBM) tingkat Daerah Kabupaten/Kota	Jumlah UKBM yang naik strata	UKBM	182	200	95,239,150	220	104,763,065	242	115,239,372	242	115,239,372	Sub Substansi Promosi dan Pemberdayaan							
						1.02.05.2.03.0001	Bimbingan Teknis dan Supervisi pengembangan dan pelaksanaan Upaya Kesehatan Bersumber Daya Masyarakat (UKBM)	Jumlah Dokumen Hasil Bimbingan Teknis dan Supervisi Upaya Kesehatan Bersumber Daya Masyarakat (UKBM)	Dokumen	N/A	1	95,239,150	1	104,763,065	1	115,239,372	1	115,239,372								



Keterkaitan Dengan RPD		Tujuan PD	Indikator Tujuan PD	Sasaran PD	Indikator Sasaran PD	Kode	Program, Kegiatan, Sub Kegiatan	Indikator	Satuan	Data Capaian pada Tahun Awal Perencanaan 2022	Target Kinerja Program dan Kerangka Pendanaan						Kondisi Kinerja pada akhir periode Renstra Perangkat Daerah		Unit Kerja Perangkat Daerah Penanggung jawab	Lokasi						
Tujuan RPD	Sasaran RPD										Tahun-1 2024		Tahun-2 2025		Tahun-3 2026		K	Rp			K	Rp	K	Rp	K	Rp
											K	Rp	K	Rp	K	Rp										
1	2	3	4	5	6	7	8	9	10	11	12	13	14	15	16	17	18	19	20	21						
				Meningkatnya kualitas Akuntabilitas Instansi Pemerintahan	Nilai SAKIP	1.02.01	PROGRAM PENUNJANG URUSAN PEMERINTAHAN	Persentase rata-rata capaian kinerja aparatur	%	N/A	100%	101.560.057,848	100%	111.716.063,632	100%	112.887.669,996	100.00%	336.163,791,476								
						1.02.01.2.01	Perencanaan, Penganggaran dan Evaluasi Kinerja Perangkat Daerah	Persentase dokumen perencanaan, penganggaran dan evaluasi kinerja PD yang tersusun sesuai aturan	%	100	100%	28.397,565	100%	31.552,850	100%	34.708,135	100.00%	34.708,135	PPE							
						1.02.01.2.001	Penyusunan Dokumen Perencanaan Perangkat Daerah	Jumlah dokumen perencanaan perangkat daerah	Dokumen	2	2	15.356,250	2	17.062,500	2	18.768,750	2	18.768,750	PPE							
						1.02.01.2.006	Koordinasi dan Penyusunan Laporan Capaian Kinerja dan Ikhtisar Realisasi Kinerja SKPD	Jumlah Laporan Capaian Kinerja dan Ikhtisar Realisasi Kinerja SKPD dan Laporan Hasil Koordinasi Penyusunan Laporan Capaian Kinerja dan Ikhtisar Realisasi Kinerja SKPD yang tersusun	Laporan	5	5	13.041,315	5	14.490,350	5	15.939,385	5	15.939,385	Kasubag PPE							



Keterkaitan Dengan RPD		Tujuan PD	Indikator Tujuan PD	Sasaran PD	Indikator Sasaran PD	Kode	Program, Kegiatan, Sub Kegiatan	Indikator	Satuan	Data Capaian pada Tahun Awal Perencanaan 2022	Target Kinerja Program dan Kerangka Pendanaan						Kondisi Kinerja pada akhir periode Renstra Perangkat Daerah		Unit Kerja Perangkat Daerah Penanggung jawab	Lokasi						
Tujuan RPD	Sasaran RPD										Tahun-1 2024		Tahun-2 2025		Tahun-3 2026		K	Rp			K	Rp	K	Rp	K	Rp
											K	Rp	K	Rp	K	Rp										
1	2	3	4	5	6	7	8	9	10	11	12	13	14	15	16	17	18	19	20	21						
						1.02.01.2.02	Administrasi Keuangan perangkat daerah	Persentase Pencairan gaji dan tunjangan ASN tepat waktu	%	100	100%	77.618.971.089	100%	86.243.301.210	100%	94.867.631.331	100.00%	-	Kasubag Keuangan							
								Persentase laporan keuangan yang tersusun sesuai aturan	%	100	100%	20.997.000	100%	23.330.000	100%	25.663.000	100.00%	-								
						1.02.01.2.001	Penyediaan Gaji dan Tunjangan ASN	Jumlah Orang yang Menerima Gaji dan Tunjangan ASN	Orang/Bulan	1221	1221	77.618.971.089	1221	86.243.301.210	1221	94.867.631.331	1221	94.867.631.331	Kasubag Keuangan							
						1.02.01.2.007	Koordinasi dan Penyusunan Laporan Keuangan Bulanan/Triwulanan/Semesteran SKPD	Jumlah Laporan Keuangan Bulanan/Triwulanan/Semesteran SKPD dan Laporan Koordinasi Penyusunan Laporan Keuangan Bulanan/Triwulanan/Semesteran SKPD	Laporan	12	12	20.997.000	12	23.330.000	12	25.663.000	12	25.663.000	Kasubag Keuangan							
						1.02.01.2.003	Pelaksanaan penatausahaan dan pengujian/verifikasi keuangan SKPD	Jumlah Dokumen Penatausahaan dan Pengujian/Verifikasi Keuangan SKPD	Dokumen	1	1	3.454.480.440	1	3.838.311.600	1	4.222.142.760	1	4.222.142.760	Kasubag Keuangan							



Keterkaitan Dengan RPD		Tujuan PD	Indikator Tujuan PD	Sasaran PD	Indikator Sasaran PD	Kode	Program, Kegiatan, Sub Kegiatan	Indikator	Satuan	Data Capaian pada Tahun Awal Perencanaan 2022	Target Kinerja Program dan Kerangka Pendanaan						Kondisi Kinerja pada akhir periode Renstra Perangkat Daerah		Unit Kerja Perangkat Daerah Penanggung jawab	Lokasi						
Tujuan RPD	Sasaran RPD										Tahun-1 2024		Tahun-2 2025		Tahun-3 2026		K	Rp			K	Rp	K	Rp	K	Rp
											K	Rp	K	Rp	K	Rp										
1	2	3	4	5	6	7	8	9	10	11	12	13	14	15	16	17	18	19	20	21						
						1.02.01.2.06	Administrasi Umum Perangkat Daerah	Persentase pemenuhan pelayanan administrasi perkantoran	%	100%	100%	673,734,465	100%	748,593,850	100%	823,453,235	100.00%	823,453,235	Kasubag Umum dan Kepegawaian							
						1.02.01.2.06.0001	Penyediaan kmponen Instalasi listrik/penerangan bangunan kantor	Jumlah Paket Komponen Instalasi Listrik/Penerangan Bangunan Kantor yang Disediakan	Paket	2	2	14,253,705	2	15,837,450	2	17,421,195	2	17,421,195	Kasubag Umum dan Kepegawaian							
						1.02.01.2.06.0002	Penyediaan Peralatan dan Perlengkapan Kantor	Jumlah Paket Peralatan dan Perlengkapan Kantor yang Disediakan	Paket	48	48	104,259,510	48	115,843,900	48	127,428,290	48	127,428,290	Kasubag Umum dan Kepegawaian							
						1.02.01.2.06.0003	Penyediaan Peralatan Rumah Tangga	Jumlah Paket Peralatan Rumah Tangga yang Disediakan	Paket	26	26	171,235,800	26	190,262,000	26	209,288,200	26	209,288,200	Kasubag Umum dan Kepegawaian							
						1.02.01.2.06.0004	Penyediaan Bahan Logistik Kantor	Jumlah paket bahan logistic yang disediakan	Paket	12	12	179,819,550	12	199,799,500	12	219,779,450	12	219,779,450	Kasubag Umum dan Kepegawaian							
						1.02.01.2.06.0005	Penyediaan Barang Cetak dan Penggandaan	Jumlah Paket Barang Cetak dan Penggandaan yang disediakan	Paket	12	12	30,694,500	12	34,105,000	12	37,515,500	12	37,515,500	Kasubag Umum dan Kepegawaian							



Keterkaitan Dengan RPD		Tujuan PD	Indikator Tujuan PD	Sasaran PD	Indikator Sasaran PD	Kode	Program, Kegiatan, Sub Kegiatan	Indikator	Satuan	Data Capaian pada Tahun Awal Perencanaan 2022	Target Kinerja Program dan Kerangka Pendanaan						Kondisi Kinerja pada akhir periode Renstra Perangkat Daerah		Unit Kerja Perangkat Daerah Penanggung jawab	Lokasi						
Tujuan RPD	Sasaran RPD										Tahun-1 2024		Tahun-2 2025		Tahun-3 2026		K	Rp			K	Rp	K	Rp	K	Rp
											K	Rp	K	Rp	K	Rp										
1	2	3	4	5	6	7	8	9	10	11	12	13	14	15	16	17	18	19	20	21						
						1.02.01.2.0 6.0006	Penyediaan Bahan Bacaan dan Peraturan Perundang Undangan	Jumlah dokumen bahan bacaan dan peraturan perundang undangan yang disediakan	dokumen	24	24	6.350.400	24	7.056.000	24	7.761.600	24	7.761.600	Kasubag Umum dan Kepegawaian							
						1.02.01.2.0 6.0009	Penyelenggara an Rapat Koordinasi dan Konsultasi SKPD	Jumlah laporan penyelenggara n rapat koordinasi dan konsultasi SKPD	Laporan	12	12	167.121.000	12	185.690.000	12	204.259.000	12	204.259.000	Kasubag Umum dan Kepegawaian							
						1.02.01.2.0 7	Pengadaan Barang Milik Daerah Penunjang Urusan Pemerintah Daerah	Persentase Pengadaan Barang Milik Daerah Penunjang Urusan Pemerintah Daerah	%	100%	100%	3.119.901.496	100%	3.466.557.218	100%	3.813.212.940	100.00%	3.813.212.940	Kasubag Umum dan Kepegawaian							
						1.02.01.2.0 7.0009	Pengadaan Gedung Kantor atau Bangunan Lainnya	Jumlah unit Gedung kantor atau bangunan lain yang disediakan	Unit	1	1	2.700.000.000	1	3.000.000.000	1	3.300.000.000	1	3.300.000.000	Kasubag Umum dan Kepegawaian							
						1.02.01.2.0 8	Penyediaan Jasa Penunjang Urusan Pemerintah Daerah	Persentase penyediaan jasa penunjang urusan pemerintah daerah	%	100%	100%	428.585.400	100%	476.206.000	100%	523.826.600	100%	523.826.600	Kasubag Umum dan Kepegawaian							
						1.02.01.2.0 8.0002	Penyediaan jasa komunikasi, sumber daya air dan listrik	Jumlah laporan penyediaan jasa komunikasi, sumber daya air dan listrik yang disediakan	Laporan	12	12	428.585.400	12	476.206.000	12	523.826.600	12	523.826.600	Kasubag Umum dan Kepegawaian							
						1.02.01.2.0 9	Pemeliharaan Barang Milik Daerah Penunjang Urusan Pemerintah Daerah	Persentase Pemeliharaan barang milik daerah penunjang urusan pemerintah daerah	%	100%	100%	394.191.000	100%	437.990.000	100%	481.789.000	100.00%	481.789.000	Kasubag Umum dan Kepegawaian							



Keterkaitan Dengan RPD		Tujuan PD	Indikator Tujuan PD	Sasaran PD	Indikator Sasaran PD	Kode	Program, Kegiatan, Sub Kegiatan	Indikator	Satuan	Data Capaian pada Tahun Awal Perencanaan 2022	Target Kinerja Program dan Kerangka Pendanaan						Kondisi Kinerja pada akhir periode Renstra Perangkat Daerah		Unit Kerja Perangkat Daerah Penanggung jawab	Lokasi						
Tujuan RPD	Sasaran RPD										Tahun-1 2024		Tahun-2 2025		Tahun-3 2026		K	Rp			K	Rp	K	Rp	K	Rp
											K	Rp	K	Rp	K	Rp										
1	2	3	4	5	6	7	8	9	10	11	12	13	14	15	16	17	18	19	20	21						
						1.02.01.2.0 9.0002	Penyediaan jasa pemeliharaan, biaya pemeliharaan, pajak dan perizinan kendaraan Dinas operasional atau lapangan	Jumlah Kendaraan Perorangan Dinas operasional atau lapangan yang Dipelihara dan Dibayarkan Pajaknya	Unit	55	55	284,625,000	55	316,250,000	55	347,875,000	12	347,875,000	Kasubag Umum dan Kepegawaian							
						1.02.01.2.0 9.0009	Pemeliharaan/ Rehabilitasi sarana dan prasarana gedung kantor atau bangunan lainnya	Jumlah sarana dan prasarana Gedung kantor atau bangunan lainnya yang dipelihara/direhabilitasi	Unit	2	2	109,566,000	2	121,740,000	2	133,914,000	12	133,914,000	Kasubag Umum dan Kepegawaian							



BAB VII KINERJA PENYELENGGARAAN BIDANG URUSAN

Pada bagian ini dikemukakan indikator kinerja Perangkat Daerah Dinas Kesehatan Kabupaten Jombang yang secara langsung menunjukkan kinerja yang akan dicapai Perangkat Daerah Dinas Kesehatan Kabupaten Jombang sebagai komitmen untuk mendukung pencapaian tujuan dan sasaran RPD. Indikator kinerja Perangkat Daerah Dinas Kesehatan Kabupaten Jombang yang mengacu pada tujuan dan sasaran RPD ini ditampilkan dalam Tabel 7.1.

Tabel 7.1
Indikator Kinerja Perangkat Daerah Dinas Kesehatan Kabupaten Jombang
yang Mengacu pada Tujuan dan Sasaran RPD

No	Indikator	Kondisi Kinerja pada awal periode RPD	Target Capaian Setiap tahun				Kondisi Kinerja pada akhir periode RPJMD
		Tahun 0	Tahun 1	Tahun 2	Tahun 3		
1	Indeks Kualitas Kesehatan Masyarakat	1,02	1,13	1,24	1,36	1,36	
2	Nilai SAKIP	A	A	A	A	A	
3	Nilai Indeks Reformasi Birokrasi (IRB)	C	B	BB	A	A	



BAB VIII

PENUTUP

Rencana Strategis (Renstra) Perubahan Dinas Kesehatan Kabupaten Jombang Tahun 2024-2026 merupakan dokumen perencanaan pembangunan yang disusun dengan mengacu dan selaras terhadap Rencana Pembangunan Daerah (RPD) Kabupaten Jombang Tahun 2024-2026 serta Rencana Strategis (Renstra) Kementerian Kesehatan Republik Indonesia dan Dinas Kesehatan Propinsi Jawa Timur. Dokumen ini akan menjadi dasar bagi Dinas Kesehatan beserta seluruh unit perangkat teknis di bawah koordinasinya dalam menyusun Rencana Kerja (Renja) setiap tahunnya. Khusus unit perangkat teknis yang menerapkan Pola Pengelolaan Keuangan Badan Layanan Umum Daerah (PPK BLUD), dokumen ini juga menjadi acuan dalam penyusunan Rencana Strategis (Renstra) serta Rencana Bisnis dan Anggaran (RBA).

Melalui Renstra ini, Dinas Kesehatan Kabupaten Jombang bersama jajarannya mendeskripsikan tugas dan fungsinya ke dalam tujuan, strategi, kebijakan, program, kegiatan dan sub kegiatan selama periode 3 (tiga) tahun mendatang yaitu 2024-2026. Pada akhirnya, semua hal tersebut merupakan upaya untuk mendukung keberhasilan pembangunan bidang kesehatan di Kabupaten Jombang dengan melibatkan seluruh Puskesmas, Jaringan dan Jejaring serta Stakeholder terkait dalam mewujudkan **“KUALITAS SDM YANG UNGGUL dan BERDAYA SAING”**.